

Accueil Collectif de Mineurs de Sainte-Geneviève

SYNTHESE DES INDICATEURS



Année 2021

SOMMAIRE

PRESENTATION DE LA STRUCTURE	pages 2 à 6
LE GESTIONNAIRE : L'ASSOCIATION ILEP	3
L'ACCUEIL COLLECTIF DE MINEURS DE SAINTE-GENEVIEVE	4
PERIODES D'OUVERTURE ET PLACES DISPONIBLES	5
TARIFICATION DES ACCUEILS	6
SUIVI STATISTIQUE DE FREQUENTATION DES ACCUEILS	pages 7 à 20
NOMBRE D'ENFANTS INSCRITS PAR TRANCHE D'AGE	8
NOMBRE D'ENFANTS INSCRITS SELON LA COMMUNE DE RESIDENCE	8
NOMBRE D'ENFANTS PORTEURS DE HANDICAP INSCRITS SUR LA STRUCTURE	8
MOYENNES DE FREQUENTATION JOURNALIERE DES ACCUEILS	9
FREQUENTATION DES ACCUEILS PAR LES ENFANTS EXTERIEURS A LA COMMUNE	17
FREQUENTATION DES SEJOURS COURTS	18
DATES DE FERMETURE DE LA STRUCTURE ET JUSTIFICATIONS	18
COMPARAISON DE LA FREQUENTATION PAR RAPPORT AU BUDGET PREVISIONNEL	20
COMPARAISON DE LA FREQUENTATION PAR RAPPORT A N-1	21
SUIVI DE L'ACTIVITE PEDAGOGIQUE	pages 22 à 52
ECEANCIER PEDAGOGIQUE ANNUEL DE L'ASSOCIATION ILEP	23
SUIVI DE L'ECEANCIER PEDAGOGIQUE	24
PROJET D'ANIMATION ET ACTIVITES PROPOSEES POUR LA PERIODE DE JANVIER A JUIN	25
EVALUATION DU PROJET D'ANIMATION DE JANVIER A JUIN	34
PROJET D'ANIMATION ET ACTIVITES PROPOSEES POUR LA PERIODE DE L'ÉTÉ	36
EVALUATION DU PROJET D'ANIMATION DE L'ÉTÉ	41
PROJET D'ANIMATION ET ACTIVITES PROPOSEES POUR LA PERIODE DE SEPTEMBRE A DECEMBRE	43
EVALUATION DU PROJET D'ANIMATION DE SEPTEMBRE A DECEMBRE	52
SUIVI DES ACTIONS DE COMMUNICATION	page 54 à 56
COMMUNICATION AU COURS DU 1ER TRIMESTRE	55
COMMUNICATION AU COURS DU 2EME TRIMESTRE	55
COMMUNICATION AU COURS DU 3EME TRIMESTRE	56
COMMUNICATION AU COURS DU 4EME TRIMESTRE	56
SUIVI DES INCIDENTS NOTABLES	pages 57 à 59
DIFFICULTES RENCONTREES ET MOYENS MIS EN ŒUVRE	58
PLAINTES OU SUGGESTIONS FORMULES PAR LES FAMILLES	58
PANNES OU DEGRADATION DES LOCAUX ET DES EQUIPEMENTS	58
ACCIDENTS SURVENUS ET PRISE EN CHARGE	59
SUIVI DE GESTION DU PERSONNEL	pages 60 à 75
REGISTRE DES PERSONNELS ENCADRANTS POUR L'ANNEE 2021	61
ACTIONS DE FORMATION DES PERSONNELS	62
ABSENCES MENSUELLES ET GESTION DES REMPLACEMENTS	63
ACCIDENTS DE TRAVAIL ET PRISES EN CHARGE	75
SUIVI FINANCIER DE LA STRUCTURE	pages 76 à 89
GESTION MENSUELLE DES COMMANDES DE REPAS ET DE GOUTERS	77
FACTURATION MENSUELLE ET ETAT DES IMPAYES	89
CONTROLES ET SUIVI DE LA STRUCTURE	pages 90 à 92
CONTROLES EFFECTUES AU COURS DE L'ANNEE 2021	91
DATES DES COMMISSIONS DE SUIVI DE LA STRUCTURE	91
SUIVI DE L'OUTIL DE SYNTHESE	92

PRESENTATION DE LA STRUCTURE



LE GESTIONNAIRE L'ASSOCIATION ILEP

L'ACCUEIL COLLECTIF DE MINEURS DE SAINTE-GENEVIEVE

PERIODES D'OUVERTURE ET PLACES DISPONIBLES

TARIFICATION DES ACCUEILS

LE GESTIONNAIRE L'ASSOCIATION ILEP

COORDONNEES

Dénomination :	Initiatives Laïques Education Populaire (ILEP)
Siège social :	9, avenue Jean Moulin 60000 Beauvais
Téléphone :	03 44 08 47 43 ou 03 64 19 55 66
E-Mail :	siege@ilep-picardie.com
Site internet :	ilep-picardie.com

MODE DE GESTION DES STRUCTURES

Délégations de Service Public (DSP) ou marché public, sous forme d'appel d'offre par les collectivités délégantes.

BUT DE L'ASSOCIATION

L'ILEP – *Initiatives Laïques d'Education Populaire* – est une association d'Education Populaire, spécialisée dans la gestion de structures de loisirs, et notamment, des accueils de loisirs sans hébergement : Accueils périscolaires, mercredi, vacances scolaires, restauration scolaire et les crèches.

Créée en 2005, l'association s'est constituée autour de la conviction que les temps de loisirs sont des moments essentiels à l'éducation de l'enfant, de son plus jeune âge, jusqu'à l'âge adulte. Ces derniers contribuent, en cohérence avec ce qu'il apprend et vit à l'école ou dans son cercle familial, à son épanouissement et sa socialisation.

Les structures de loisirs doivent donc **avoir l'ambition de proposer des activités pensées et adaptées à leur public, ouvertes sur le monde, variées.**

L'ILEP a cette ambition pour les enfants qu'elle accueille dans ses structures autour **d'un projet pédagogique structuré, dans un cadre sécurisant, avec des activités variées, un fonctionnement adapté au rythme et à l'âge des enfants, à l'écoute des familles.**

LE CONTEXTE DE NOTRE ACTION

Les accueils de loisirs comme les crèches se sont multipliés ces dernières années. Ces structures remplissent aujourd'hui des fonctions sociales essentielles.

Elles permettent aux familles de faire garder les enfants dans un cadre réglementaire, sécurisant et contrôlé par l'Etat. Parallèlement, elles proposent aux enfants de faire l'apprentissage de la vie en collectivité, en pratiquant des activités diversifiées, encadrées par des personnels qualifiés.

En milieu rural, elles prennent une dimension supplémentaire par leur capacité à attirer des ménages jeunes et actifs pour qui ce type de service est indispensable, notamment du fait de l'éloignement des lieux de travail. De fait, elles contribuent au maintien des effectifs de l'école et permettent à un village de rester dynamique et



L'ACCUEIL COLLECTIF DE MINEURS DE SAINTE-GENEVIEVE

COORDONNEES

Dénomination :	Accueil Collectif de mineurs de Sainte-Geneviève (ACM Sainte-Geneviève)
Adresse :	11, rue du canton de Beaupréau 60730 Sainte-Geneviève
Téléphone :	03 44 02 87 11
E-Mail :	acm.stegenevieve@ilep-picardie.com
Portail Familles :	acm-stegenevieve.portail-familles.net

MODE DE GESTION DE L'ETABLISSEMENT

La gestion de l'accueil de loisirs de la commune de Sainte-Geneviève est encadrée par un contrat de concession de Délégation de Service Public (DSP), qui nous a été renouvelé en janvier 2020 pour une durée de 4 ans, jusqu'au 31/12/2023.

La DSP prend en compte l'ensemble des accueils existants sur la Commune. Les missions qui nous sont confiées sont :

L'organisation et la gestion des accueils périscolaires matin et soir.

L'organisation du temps d'animation de la pause méridienne.

L'organisation et la gestion de l'accueil périscolaire des mercredis.

L'organisation et la gestion de l'accueil de loisirs pour les périodes de vacances scolaires.

LIEU D'IMPLANTATION ET LOCAUX DISPONIBLES

L'accueil de loisirs de Sainte Geneviève bénéficie de ses propres locaux. Ils sont constitués d'une salle d'activités aménagée avec 4 espaces (2 espaces maternelles et élémentaires avec tables et chaises adaptées pour les activités et les goûters), 1 espace coins jeux et 1 espace détente (bibliothèque et télévision).

Une salle polyvalente est utilisée pour les accueils du matin et du soir. Une salle de restauration scolaire a été récemment construite sur la commune.

D'autres lieux nous sont également accessibles au sein de la Commune : les espaces forestiers, le city stade (en libre accès), le stade de football et le Centre Yves MONTAND sur demande.



PERIODES D'OUVERTURE ET PLACES DISPONIBLES

L'Accueil de Loisirs est ouvert toute l'année scolaire. Il accueille les enfants âgés de 3 à 12 ans, scolarisés dans les établissements scolaires de la commune et de Novillers-les-Cailloux pendant les accueils périscolaires et les mercredis, et venant de communes environnantes pour les périodes de vacances scolaires.

HORAIRES D'OUVERTURE DES ACCUEILS

Horaires des accueils les lundis, mardis, jeudis et vendredis en périodes scolaires	Horaires
Accueil périscolaire matin	7h00-9h00
Pause méridienne et restauration scolaire	11h55-13h55
Accueil périscolaire soir	16h55-19h00

Horaires des accueils les mercredis en périodes scolaires	Horaires
Accueil mercredi journée sans repas	9h00-12h00 et 13h30-17h00
Accueil mercredi journée avec repas	9h00-17h00
Accueil mercredi demi-journée sans repas	9h00-12h00 ou 13h30-17h00
Accueil mercredi demi-journée avec repas	9h00-13h30 ou 12h00-17h00
Accueil péri-centre mercredi	7h00-9h00 et 17h00-19h00

Horaires des accueils du lundi au vendredi en périodes de vacances scolaires	Horaires
Accueil vacances journée sans repas	9h00-12h00 et 13h30-17h00
Accueil vacances journée avec repas	9h00-17h00
Accueil vacances demi-journée sans repas	9h00-12h00 ou 13h30-17h00
Accueil vacances demi-journée avec repas	9h00-13h30 ou 12h00-17h00
Accueil péri-centre vacances	7h00-9h00 et 17h00-19h00

PLACES DISPONIBLES PAR ACCUEIL ET PAR TRANCHE D'AGE

Accueils et périodes	Places disponibles pour les moins de 6 ans	Places disponibles pour les plus de 6 ans	Nombre total de places disponibles
Accueil périscolaire matin	42	54	96
Pause méridienne et restauration scolaire	98	162	260
Accueil périscolaire soir	42	54	96
Accueil périscolaire des mercredis	40	56	96
Vacances scolaires d'hiver	24	36	60
Vacances scolaires de printemps	24	36	60
Vacances scolaires d'été, mois de juillet	32	36	68
Vacances scolaires d'été, mois d'août	24	24	48
Vacances scolaires d'automne	32	36	68
Vacances scolaires de Noël	24	24	48

TARIFICATION DES ACCUEILS

Les tarifs des accueils pour les familles sont établis en fonction du **barème n°2** établi par la CAF. Ils sont votés par le conseil municipal en collaboration avec nos services.

Chaque temps d'accueil est facturé sur la base d'un forfait : à chaque fois que l'enfant est présent sur l'accueil, un forfait est facturé à la famille, correspondant à la durée totale de l'accueil, quel que soit le temps que l'enfant passe réellement sur l'accueil. Chaque accueil débuté est facturé.

Les parents ont la possibilité, pour les accueils périscolaires du matin et du soir, d'inscrire leurs enfants pour 1h00, ou 2h00. Le même principe est appliqué pendant les vacances scolaires, et les mercredis, où les accueils du matin et du soir (1h00 ou 2h00), sont facturés en plus du forfait journée.

TABLEAU DES COUTS MAXIMAUX PAR ACCUEIL et PAR ENFANT

Accueil	Horaires	Temps d'accueil facturé	Tarif maximum par enfant	Prix du repas
Accueils à la carte : lundi, mardi, jeudi, vendredi en période scolaire				
Accueil périscolaire matin 1h00	8h00-9h00	Par accueil	1,20 €	
Accueil périscolaire matin 2h00	7h00-9h00	Par accueil	2,40 €	
Pause méridienne et restauration scolaire	11h55-13h55	Par accueil + repas	1,20 €	3,83 €
Accueil périscolaire soir 1h00	17h00-18h00	Par accueil	1,20 €	
Accueil périscolaire soir 2h00	17h00-19h00	Par accueil	2,40 €	
Accueils à la carte : mercredi en période scolaire				
Journée mercredi sans repas	9h00-12h00 et 13h30-17h00	Journée	9,60 €	
Journée mercredi avec repas	9h00-17h00	Journée + repas	9,60 €	3,83 €
1/2 journée mercredi sans repas	9h00-12h00 ou 13h30-17h00	1/2 journée	4,80 €	
1/2 journée mercredi avec repas	9h00-13h30 ou 12h00-17h00	1/2 journée + repas	4,80 €	3,83 €
Péri-centre mercredi matin 1h00	7h00-8h00	Par accueil	1,20 €	
Péri-centre mercredi matin 2h00	7h00-9h00	Par accueil	2,40 €	
Péri-centre mercredi soir 1h00	17h00-18h00	Par accueil	1,20 €	
Péri-centre mercredi soir 2h00	17h00-19h00	Par accueil	2,40 €	
Accueils à la carte : du lundi au vendredi en période de vacances scolaires				
Journée vacances sans repas	9h00-12h00 et 13h30-17h00	Journée	9,60 €	
Journée vacances avec repas	9h00-17h00	Journée + repas	9,60 €	3,83 €
1/2 journée vacances sans repas	9h00-12h00 ou 13h30-17h00	1/2 journée	4,80 €	
1/2 journée mercredi avec repas	9h00-13h30 ou 12h00-17h00	1/2 journée + repas	4,80 €	3,83 €
Péri-centre vacances matin 1h00	7h00-8h00	Par accueil	1,20 €	
Péri-centre vacances matin 2h00	7h00-9h00	Par accueil	2,40 €	
Péri-centre vacances soir 1h00	17h00-18h00	Par accueil	1,20 €	
Péri-centre vacances soir 2h00	17h00-19h00	Par accueil	2,40 €	

SUIVI STATISTIQUE DE FREQUENTATION DES ACCUEILS



NOMBRE D'ENFANTS INSCRITS PAR TRANCHE D'AGE

NOMBRE D'INSCRITS SELON LA COMMUNE DE RESIDENCE

NOMBRE D'ENFANTS PORTEURS DE HANDICAP INSCRITS SUR LA STRUCTURE

MOYENNES DE FREQUENTATION JOURNALIERE DES ACCUEILS

FREQUENTATION DES ACCUEILS PAR LES ENFANTS EXTERIEURS A LA COMMUNE

FREQUENTATION DES SEJOURS COURTS

DATES DE FERMETURE DE LA STRUCTURE ET JUSTIFICATIONS

REFERENCE AU BUDGET PREVISIONNEL DE L'ANNEE 2021

VARIATION DE LA FREQUENTATION PAR RAPPORT A N-1

NOMBRE D'ENFANTS INSCRITS PAR TRANCHE D'AGE

TRANCHE D'AGE	Nb d'inscrits au cours de l'année 2021
Enfants de moins de 6 ans	133
Enfants de plus de 6 ans	266
Total	399

Le nombre d'enfants inscrits sur la structure représente le nombre total d'enfants bénéficiant d'un dossier d'inscription valide, et ayant fréquenté au moins un accueil au cours de l'année 2021.

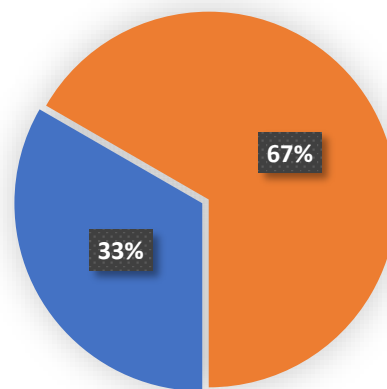

- Enfants de moins de 6 ans
- Enfants de plus de 6 ans

NOMBRE D'INSCRITS SELON LA COMMUNE DE RESIDENCE

COMMUNE DE RESIDENCE	Nb d'inscrits au cours de l'année 2021	%
SAINTE-GENEVIEVE	376	94%
SAINTE-GENEVIEVE (scolarisé autre commune)	3	1%
AUTRE COMMUNE (scolarisé sur Ste-Geneviève)	9	2%
LABOISSIERE-EN-THELLE	3	1%
BEAUVAIS	1	0%
MORTEFONTAINE-EN-THELLE	4	1%
HODENC L'EVEQUE	1	0%
LACHAPELLE SAINT-PIERRE	2	1%
	399	

Les mercredis et durant les périodes de vacances scolaires, la structure accueille des enfants provenant de communes environnantes, ou résidants dans la commune mais n'y fréquentant pas d'établissement scolaire.

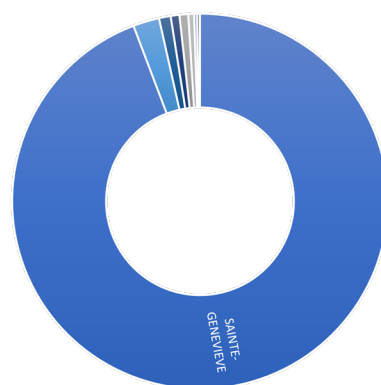

- SAINTE-GENEVIEVE
- SAINTE-GENEVIEVE (scolarisé autre commune)
- AUTRE COMMUNE (scolarisé sur Ste-Geneviève)
- LABOISSIERE-EN-THELLE
- BEAUVAIS
- MORTEFONTAINE-EN-THELLE
- HODENC L'EVEQUE
- LACHAPELLE SAINT-PIERRE

NOMBRE D'ENFANTS PORTEURS DE HANDICAP INSCRITS SUR LA STRUCTURE

4 enfants bénéficiaires de l'AEEH, d'un PAI ou d'un PAP lié au handicap, ont été inscrits sur la structure en 2021.



MOYENNES DE FREQUENTATION JOURNALIERE DES ACCUEILS

ACCUEIL PERISCOLAIRE MATIN 1h00

Fréquentation par tranche d'âge

Année 2021	Moins de 6 ans	Plus de 6 ans	Moyenne journalière	Pic mensuel
JANVIER	11	29	40	47
FEVRIER	10	29	39	44
MARS	11	26	37	49
AVRIL	12	18	30	36
MAI	12	24	36	47
JUIN	12	25	37	47
JUILLET	12	18	30	34
SEPTEMBRE	18	26	44	56
OCTOBRE	17	24	41	53
NOVEMBRE	16	27	43	58
DECEMBRE	14	26	40	49
MOYENNE et PIC ANNUEL	13	25	38	58

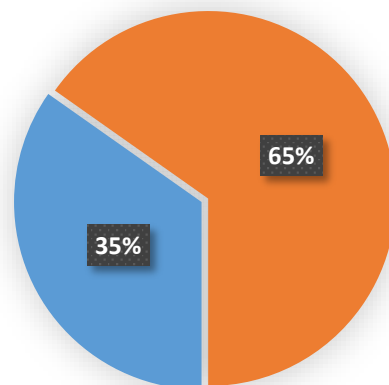

■ Enfants de moins de 6 ans
■ Enfants de plus de 6 ans

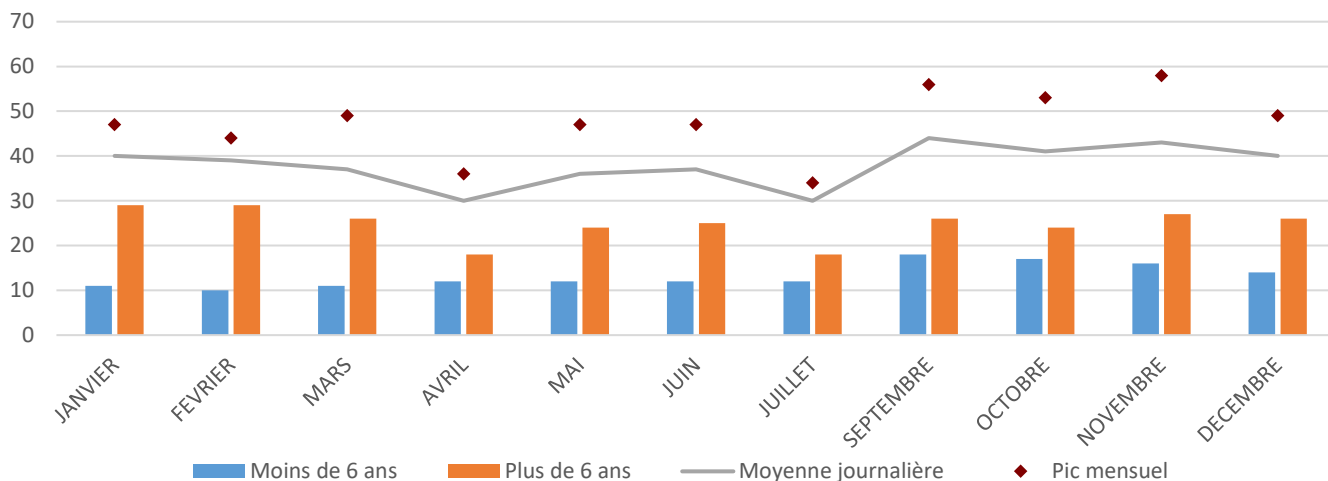

Fréquentation moyenne par jour de la semaine

Ecart de fréquentation de l'accueil par rapport au budget prévisionnel

Jour	Moins de 6 ans	Plus de 6 ans	Moyenne journalière
LUNDI	12	23	35
MARDI	14	26	40
JEUDI	14	26	40
VENDREDI	13	23	36

BP 2021	Moins de 6 ans	Plus de 6 ans	Total
Effectif au BP	17	31	48
Effectif réel	13	25	38
Variation	-4	-6	-21%

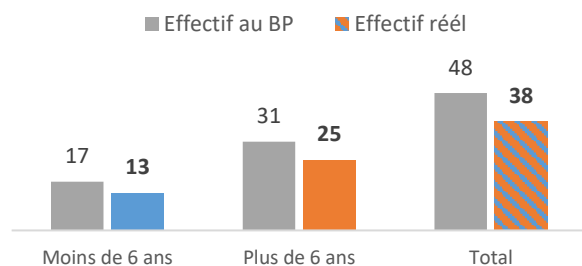
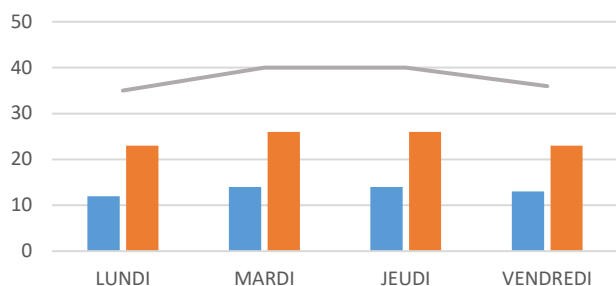

MOYENNES DE FREQUENTATION JOURNALIERE DES ACCUEILS

ACCUEIL PERISCOLAIRE MATIN 2h00

Fréquentation par tranche d'âge

Année 2021	Moins de 6 ans	Plus de 6 ans	Moyenne journalière	Pic mensuel
JANVIER	11	21	32	40
FEVRIER	11	19	30	40
MARS	12	20	32	40
AVRIL	9	18	27	34
MAI	10	19	29	38
JUIN	10	23	33	43
JUILLET	9	17	26	31
SEPTEMBRE	17	23	40	52
OCTOBRE	16	22	38	47
NOVEMBRE	15	20	35	50
DECEMBRE	12	20	32	41
MOYENNE et PIC ANNUEL	12	20	32	52

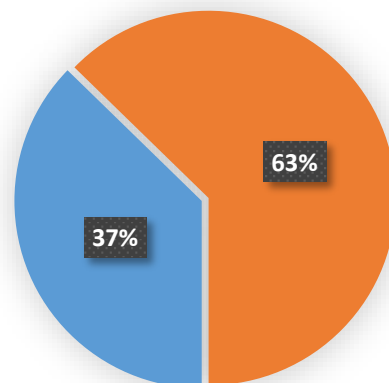

■ Enfants de moins de 6 ans
■ Enfants de plus de 6 ans

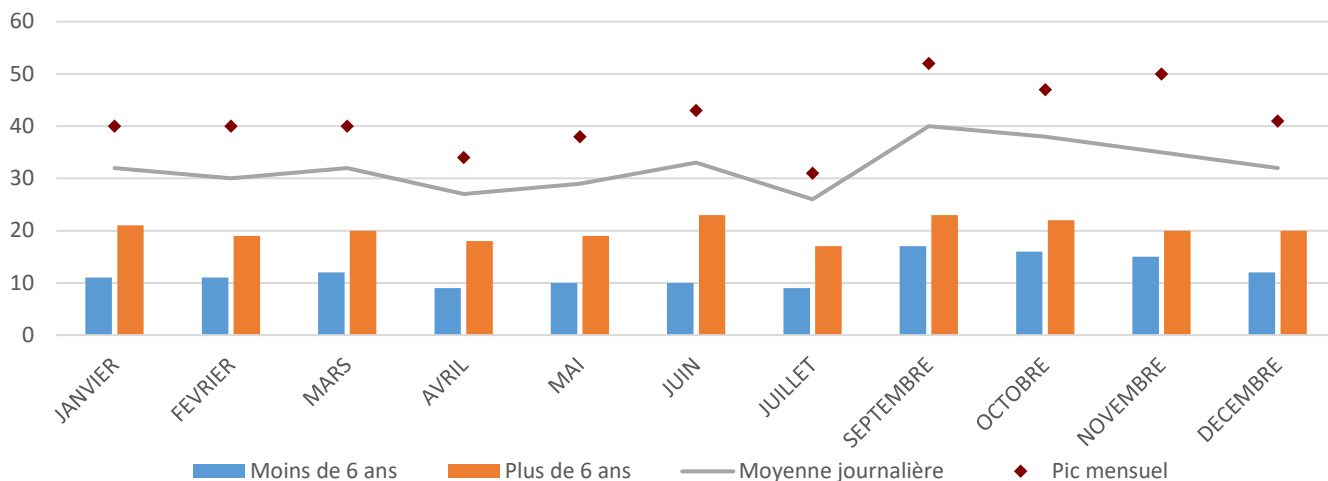

Fréquentation moyenne par jour de la semaine

Jour	Moins de 6 ans	Plus de 6 ans	Moyenne journalière
LUNDI	11	20	31
MARDI	13	20	33
JEUDI	13	22	35
VENDREDI	11	18	29

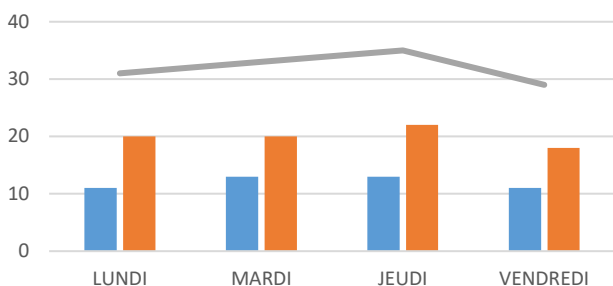

Ecart de fréquentation de l'accueil par rapport au budget prévisionnel

BP 2021	Moins de 6 ans	Plus de 6 ans	Total
Effectif au BP	12	20	32
Effectif réel	12	20	32
Variation		+0	+1%

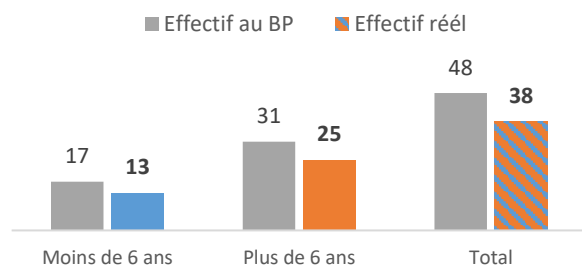

ACCUEIL DE LA PAUSE MERIDIENNE

Fréquentation par tranche d'âge

Année 2021	Moins de 6 ans	Plus de 6 ans	Moyenne journalière	Pic mensuel
JANVIER	85	166	251	266
FEVRIER	84	167	251	272
MARS	80	165	245	274
AVRIL	75	150	225	251
MAI	80	160	240	266
JUIN	79	154	233	260
JUILLET	65	125	190	212
SEPTEMBRE	93	146	239	262
OCTOBRE	94	146	240	243
NOVEMBRE	87	153	240	273
DECEMBRE	73	149	222	248
MOYENNE et PIC ANNUEL	81	153	234	274

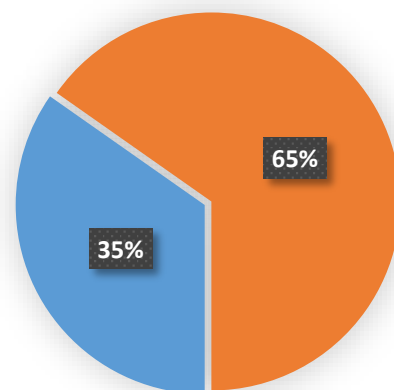

■ Enfants de moins de 6 ans
■ Enfants de plus de 6 ans

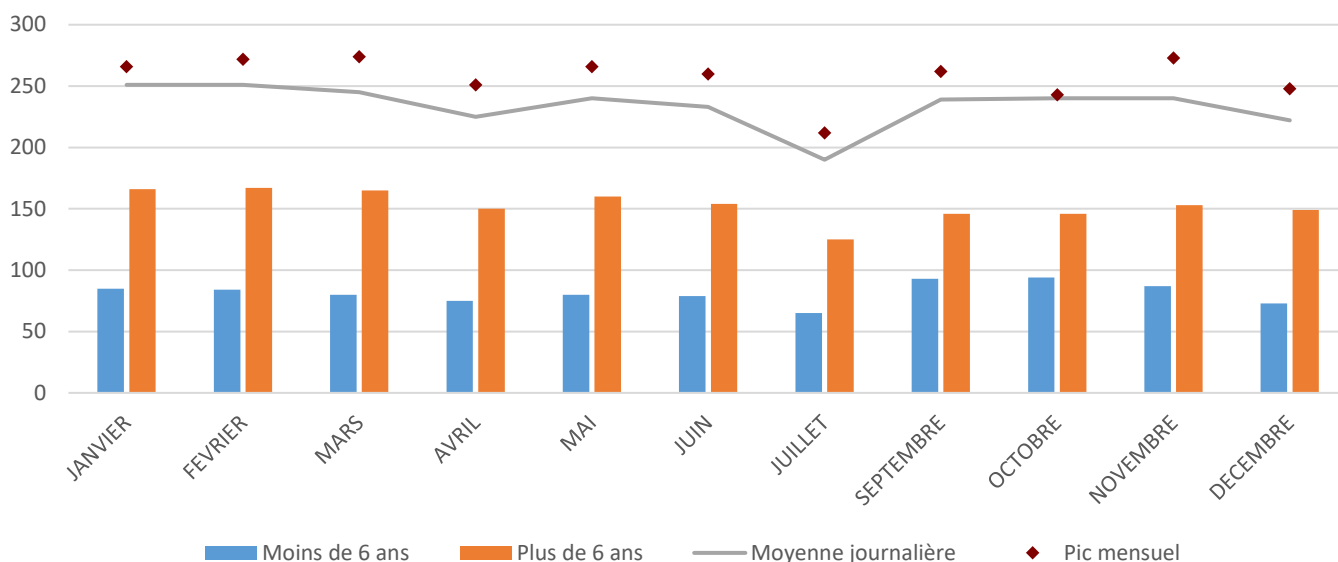

Fréquentation moyenne par jour de la semaine

Ecart de fréquentation de l'accueil par rapport au budget prévisionnel

Jour	Moins de 6 ans	Plus de 6 ans	Moyenne journalière
LUNDI	80	150	230
MARDI	85	152	237
JEUDI	86	160	246
VENDREDI	81	150	231

BP 2021	Moins de 6 ans	Plus de 6 ans	Total
Effectif au BP	87	161	248
Effectif réel	81	153	234
Variation	-6	-8	-6%

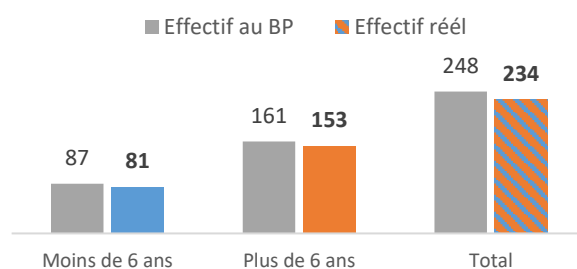
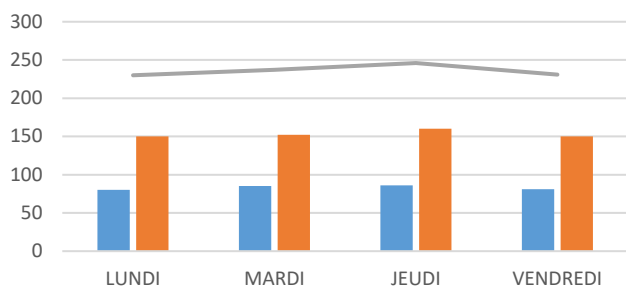

ACCUEIL PERISCOLAIRE DU SOIR 1h00

Fréquentation par tranche d'âge

Année 2021	Moins de 6 ans	Plus de 6 ans	Moyenne journalière	Pic mensuel
JANVIER	16	29	45	56
FEVRIER	17	29	46	59
MARS	15	30	45	53
AVRIL	11	21	32	43
MAI	15	26	41	56
JUIN	16	27	43	56
JUILLET	14	21	35	39
SEPTEMBRE	20	32	52	62
OCTOBRE	17	31	48	61
NOVEMBRE	17	29	46	62
DECEMBRE	14	28	42	53
MOYENNE et PIC ANNUEL	16	28	43	62

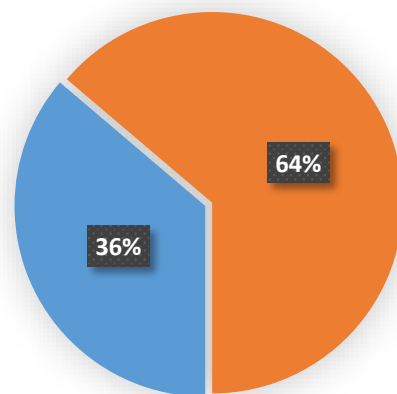

■ Enfants de moins de 6 ans
■ Enfants de plus de 6 ans

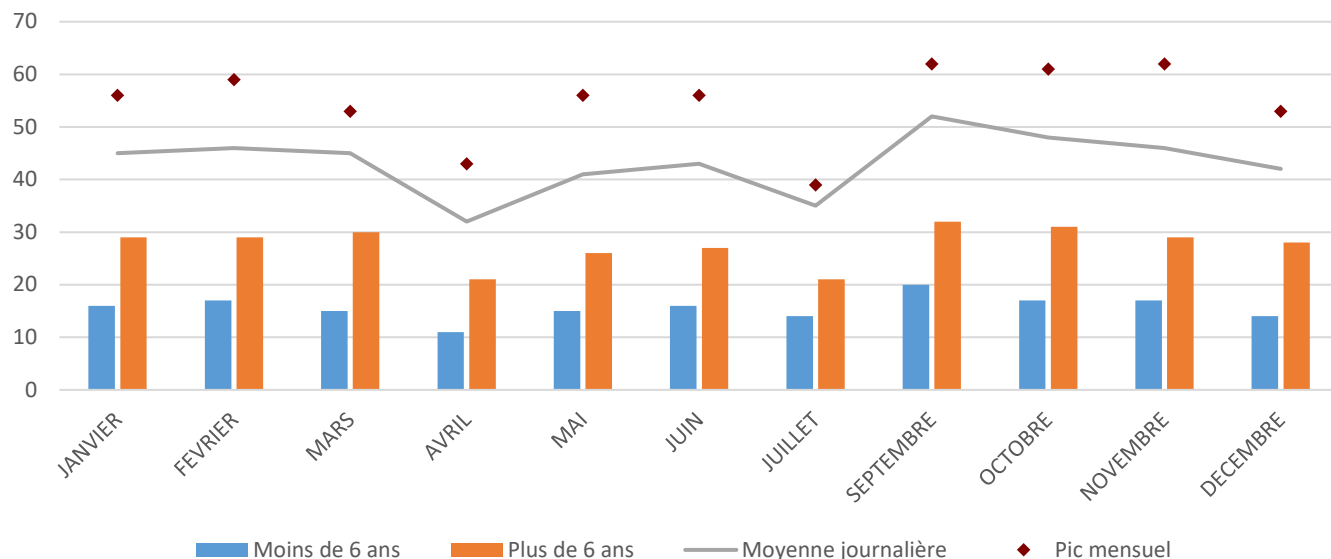

Fréquentation moyenne par jour de la semaine

Jour	Moins de 6 ans	Plus de 6 ans	Moyenne journalière
LUNDI	17	29	46
MARDI	18	29	47
JEUDI	18	30	48
VENDREDI	12	22	34

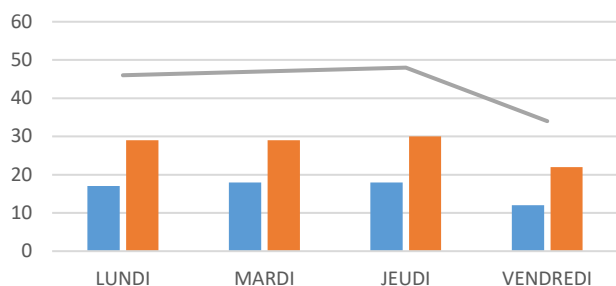

Ecart de fréquentation de l'accueil par rapport au budget prévisionnel

BP 2021	Moins de 6 ans	Plus de 6 ans	Total
Effectif au BP	16	26	42
Effectif réel	16	28	43
Variation	-0	+2	+3%

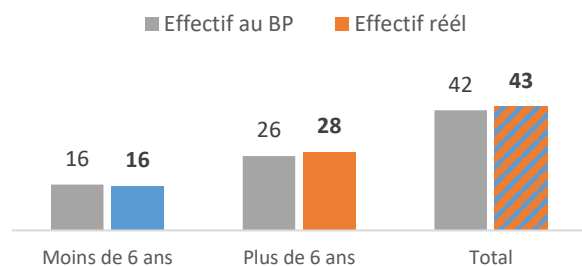

ACCUEIL PERISCOLAIRE DU SOIR 2h00

Fréquentation par tranche d'âge

Année 2021	Moins de 6 ans	Plus de 6 ans	Moyenne journalière	Pic mensuel
JANVIER	5	12	17	28
FEVRIER	4	10	14	19
MARS	3	9	12	20
AVRIL	4	7	11	12
MAI	4	9	13	22
JUIN	5	9	14	24
JUILLET	9	11	20	33
SEPTEMBRE	8	11	19	34
OCTOBRE	7	8	15	22
NOVEMBRE	8	9	17	26
DECEMBRE	5	9	14	18
MOYENNE et PIC ANNUEL	6	9	15	34

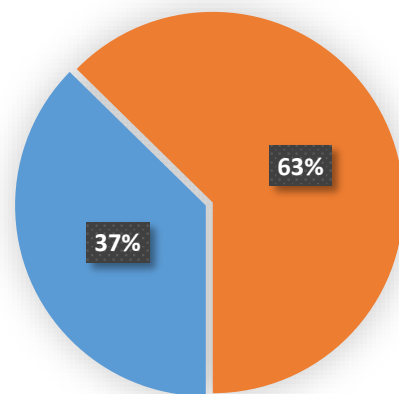

■ Enfants de moins de 6 ans
■ Enfants de plus de 6 ans

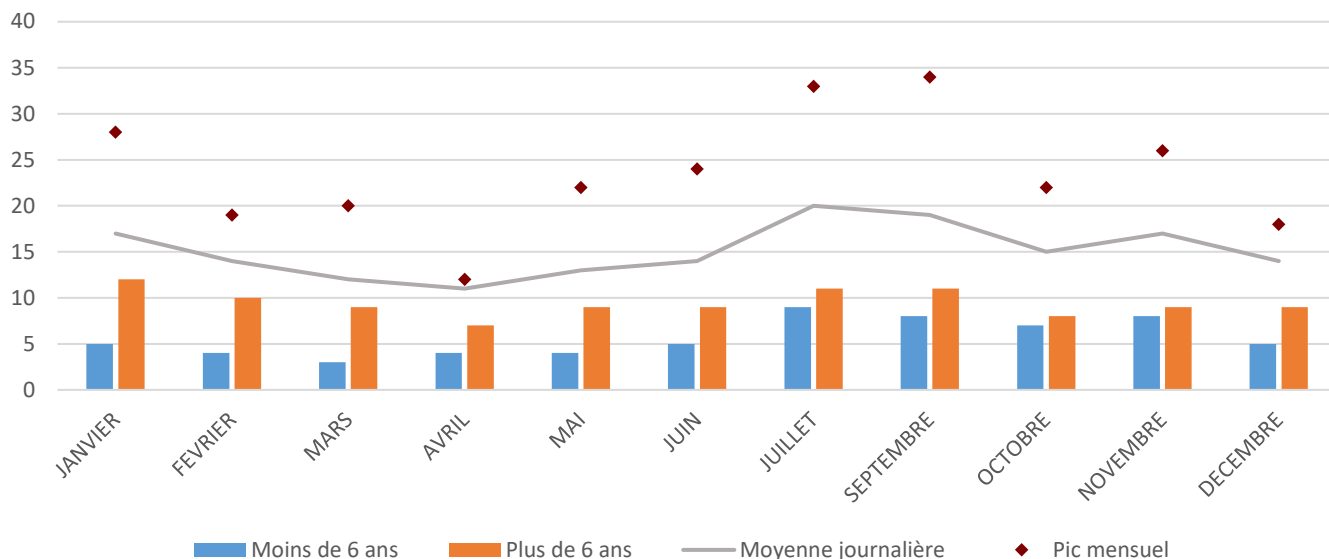

Fréquentation moyenne par jour de la semaine

Jour	Moins de 6 ans	Plus de 6 ans	Moyenne journalière
LUNDI	5	10	15
MARDI	6	9	15
JEUDI	5	11	16
VENDREDI	5	6	11

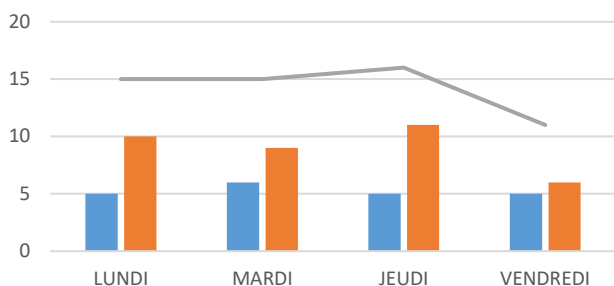

Ecart de fréquentation de l'accueil par rapport au budget prévisionnel

BP 2021	Moins de 6 ans	Plus de 6 ans	Total
Effectif au BP	7	10	17
Effectif réel	6	9	15
Variation	-1	-1	-11%

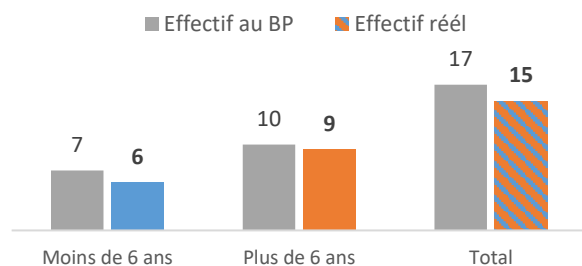

ACCUEIL PERI-CENTRE MERCREDI MATIN 1h00

Année 2021	Moins de 6 ans	Plus de 6 ans	Moyenne journalière	Pic mensuel
JANVIER	6	18	24	28
FEVRIER	5	18	23	30
MARS	5	16	21	26
AVRIL	2	9	11	11
MAI	5	16	21	30
JUIN	10	21	31	44
SEPTEMBRE	11	18	29	34
OCTOBRE	10	17	27	29
NOVEMBRE	14	18	32	35
DECEMBRE	7	22	29	42
MOYENNE et PIC ANNUEL	8	17	25	44

Ecart de fréquentation de l'accueil par rapport au budget prévisionnel

BP 2021	Moins de 6 ans	Plus de 6 ans	Total
Effectif au BP	7	9	16
Effectif réel	8	17	25
Variation	+1	+8	+55%

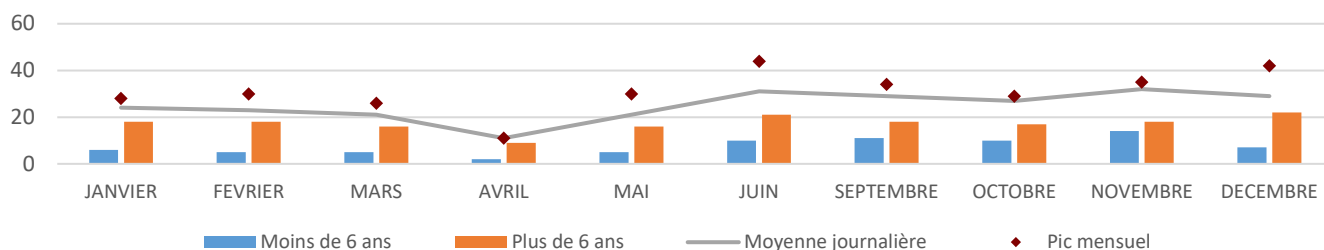
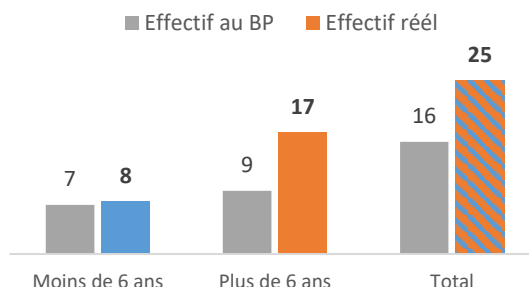

ACCUEIL PERI-CENTRE MERCREDI MATIN 2h00

Année 2021	Moins de 6 ans	Plus de 6 ans	Moyenne journalière	Pic mensuel
JANVIER	5	6	11	14
FEVRIER	6	8	14	18
MARS	7	10	17	17
AVRIL	5	9	14	14
MAI	6	7	13	19
JUIN	5	9	14	18
SEPTEMBRE	9	12	21	22
OCTOBRE	5	12	17	20
NOVEMBRE	5	5	10	13
DECEMBRE	6	8	14	19
MOYENNE et PIC ANNUEL	6	9	15	22

Ecart de fréquentation de l'accueil par rapport au budget prévisionnel

BP 2021	Moins de 6 ans	Plus de 6 ans	Total
Effectif au BP	9	13	22
Effectif réel	6	9	15
Variation	-3	-4	-34%

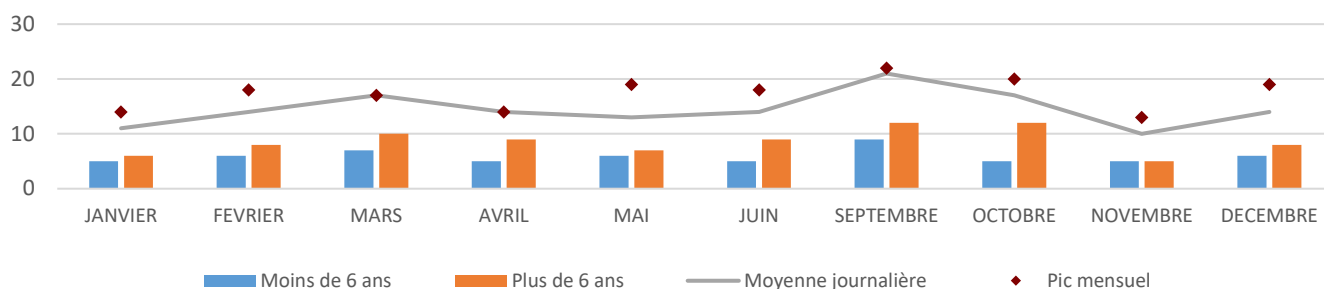
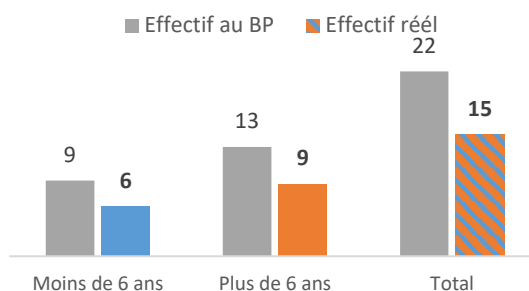

ACCUEIL PERI-CENTRE MERCREDI SOIR 1h00

Année 2021	Moins de 6 ans	Plus de 6 ans	Moyenne journalière	Pic mensuel
JANVIER	9	13	22	27
FEVRIER	6	13	19	23
MARS	7	1	8	36
AVRIL	3	7	10	10
MAI	6	12	18	25
JUIN	9	21	30	52
SEPTEMBRE	9	16	25	29
OCTOBRE	5	12	17	20
NOVEMBRE	7	12	19	25
DECEMBRE	4	15	19	19
MOYENNE et PIC ANNUEL	7	12	19	52

Ecart de fréquentation de l'accueil par rapport au budget prévisionnel

BP 2021	Moins de 6 ans	Plus de 6 ans	Total
Effectif au BP	9	12	21
Effectif réel	7	12	19
Variation	-3	+0	-11%

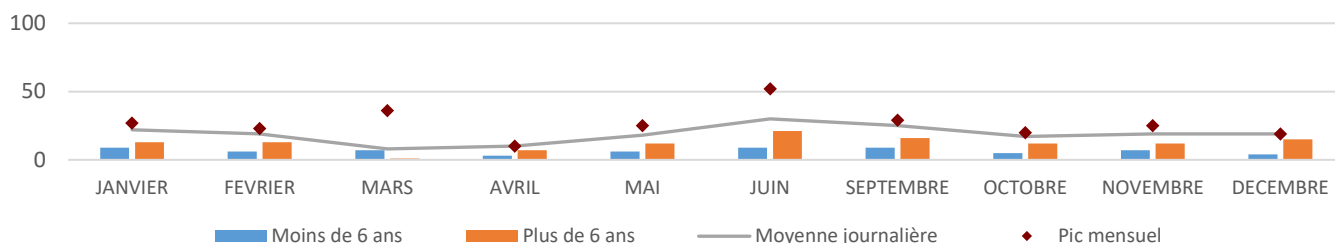
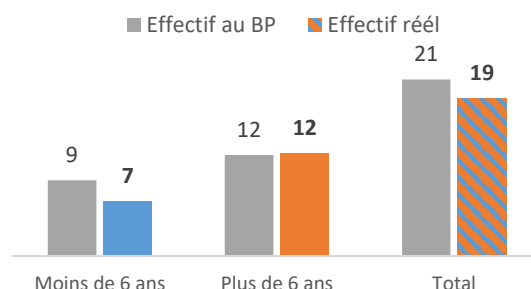

ACCUEIL PERI-CENTRE MERCREDI SOIR 2h00

Année 2021	Moins de 6 ans	Plus de 6 ans	Moyenne journalière	Pic mensuel
JANVIER	2	5	7	8
FEVRIER	3	6	9	12
MARS	2	5	7	9
AVRIL	1	4	5	5
MAI	3	4	7	9
JUIN	3	8	11	15
SEPTEMBRE	3	7	10	12
OCTOBRE	4	2	6	8
NOVEMBRE	6	5	11	15
DECEMBRE	2	6	8	8
MOYENNE et PIC ANNUEL	3	5	8	15

Ecart de fréquentation de l'accueil par rapport au budget prévisionnel

BP 2021	Moins de 6 ans	Plus de 6 ans	Total
Effectif au BP	4	6	10
Effectif réel	3	5	8
Variation	-1	-1	-19%

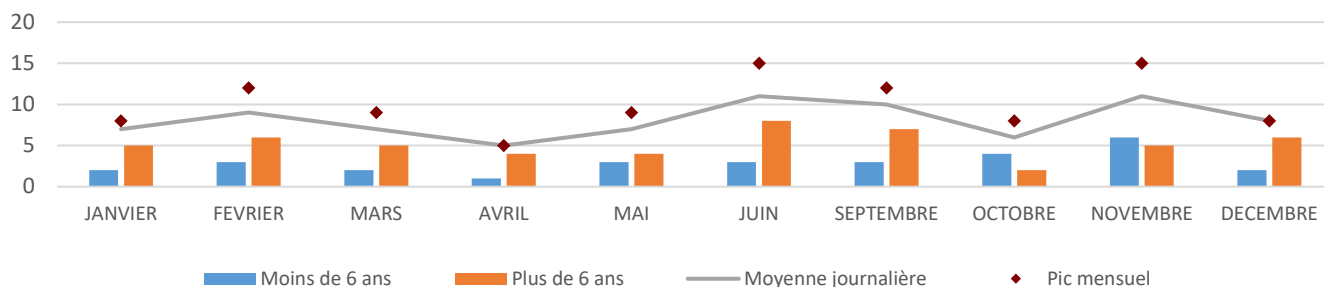
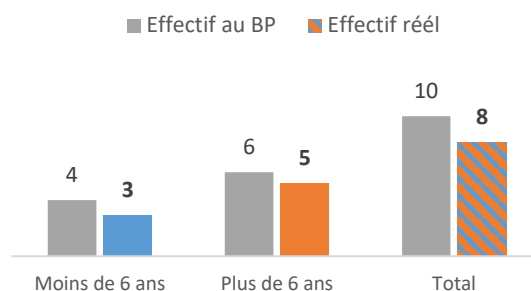

ACCUEIL PERISCOLAIRE DES MERCREDIS

Année 2021	Journées Moins de 6 ans	1/2 Journées Moins de 6 ans	Fréquentation Moins de 6 ans	Journées Plus de 6 ans	1/2 Journées Plus de 6 ans	Fréquentation Plus de 6 ans	Fréquentation en journée	Fréquentation en 1/2 journée	Moyenne de fréquentation	Pic mensuel
JANVIER	23	7	30	35	7	42	58	14	72	74
FEVRIER	23	5	28	35	5	40	58	10	68	74
MARS	17	5	22	32	10	42	49	15	64	71
AVRIL	14	4	18	21	5	26	35	9	44	44
MAI	19	5	24	30	9	39	49	14	63	69
JUIN	25	4	29	40	5	45	65	9	74	79
SEPTEMBRE	28	8	36	40	9	49	68	17	85	86
OCTOBRE	23	8	31	32	9	41	55	17	72	75
NOVEMBRE	26	6	32	34	8	42	60	14	74	74
DECEMBRE	25	2	27	35	10	45	60	12	72	80
MOYENNE et PIC ANNUEL	22	5	28	33	8	41	56	13	69	86

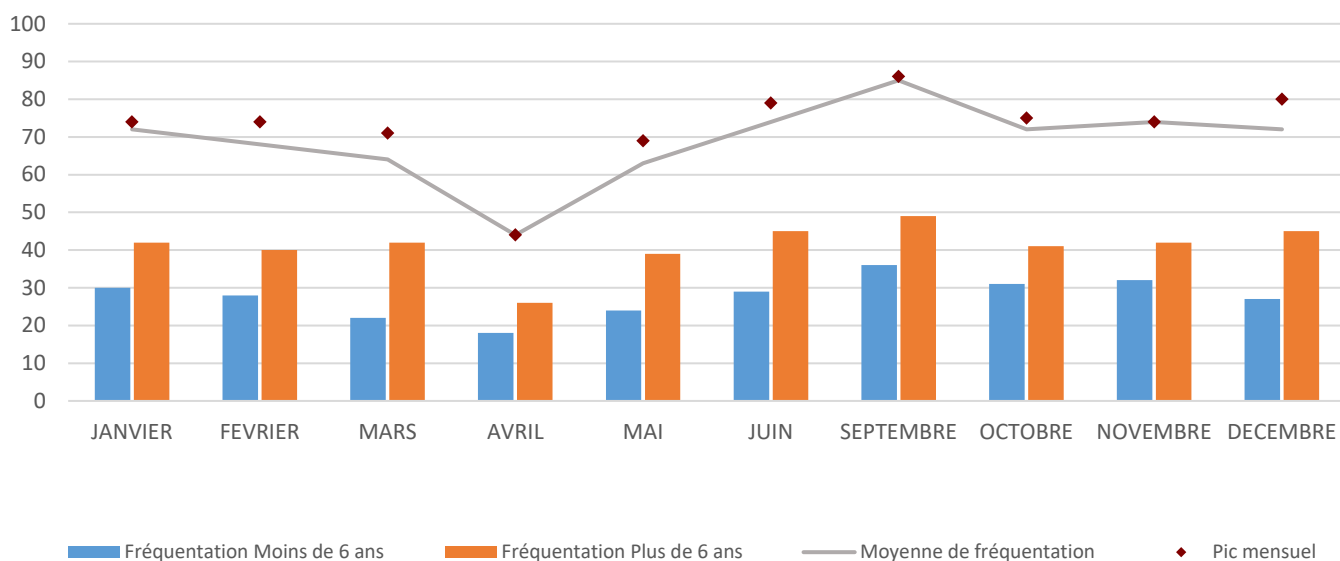

Fréquentation type d'une journée mercredi Journées/demi-journées par tranche d'âge

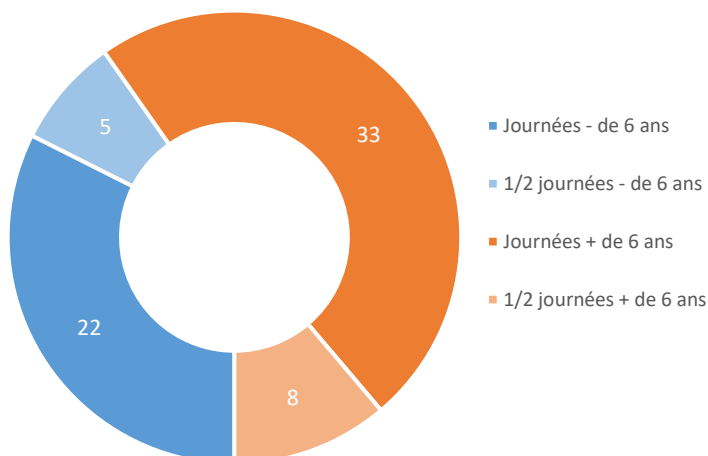

Ecart de fréquentation de l'accueil par rapport au budget prévisionnel

BP 2021	Moins de 6 ans	Plus de 6 ans	Total
Effectif au BP	30	40	70
Effectif réel	28	41	69
Variation	-2	+1	-2%

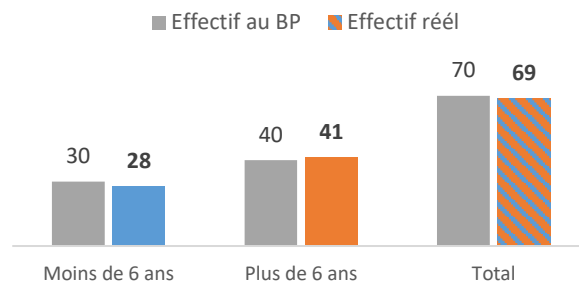

ACCUEILS DES VACANCES SCOLAIRES

Année 2021	Journées Moins de 6 ans	1/2 Journées Moins de 6 ans	Fréquentation Moins de 6 ans	Journées Plus de 6 ans	1/2 Journées Plus de 6 ans	Fréquentation Plus de 6 ans	Fréquentation en journée	Fréquentation en 1/2 journée	Moyenne de fréquentation	Pic semaine
HIVER semaine 1	16	2	18	25	3	28	41	5	46	55
HIVER semaine 2	20	2	22	29	3	32	49	5	54	66
PRINTEMPS semaine 1										
PRINTEMPS semaine 2										
JUILLET semaine 1	26	5	31	35	6	41	61	11	72	77
JUILLET semaine 2	29	4	33	37	2	39	66	6	72	76
JUILLET semaine 3	30	5	35	26	5	31	56	10	66	68
JUILLET semaine 4	28	5	33	31	1	32	59	6	65	72
AOUT semaine 1	15	4	19	23	3	26	38	7	45	51
AOUT semaine 2	19	4	23	16	1	17	35	5	40	46
AOUT semaine 3	12	6	18	13	16	29	25	22	47	51
AOUT semaine 4	19	7	26	24	5	29	43	12	55	80
AUTOMNE semaine 1	12	39	51	12	34	46	24	73	97	112
AUTOMNE semaine 2	25	1	26	26	2	28	51	3	54	63
NOEL semaine 1	14	4	18	11	6	17	25	10	35	38
MOYENNE et PIC ANNUEL	20	7	27	24	7	30	44	13	58	112

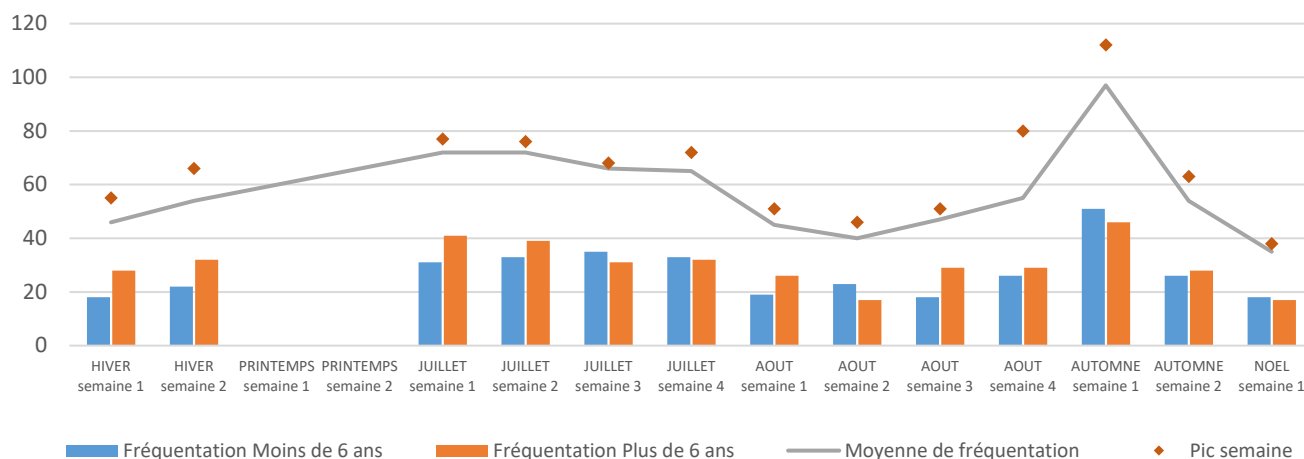

Fréquentation type d'une journée vacances Journées/demi-journées par tranche d'âge

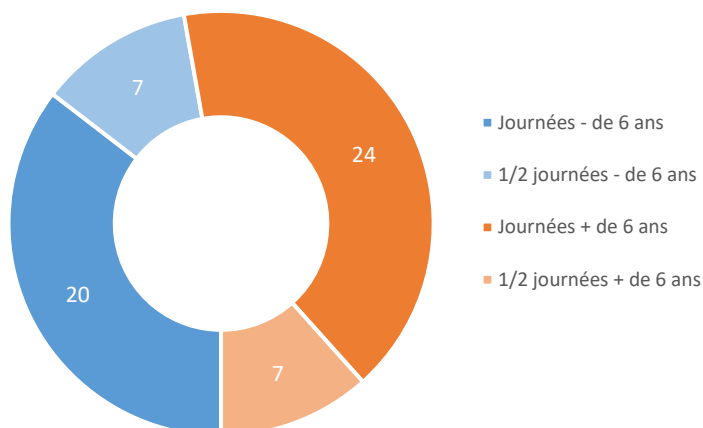

Ecart de fréquentation de l'accueil par rapport au budget prévisionnel

BP 2021	Moins de 6 ans	Plus de 6 ans	Total
Effectif moyen au BP	26	29	54
Effectif moyen réel	27	30	58
Variation	+2	+2	+6%

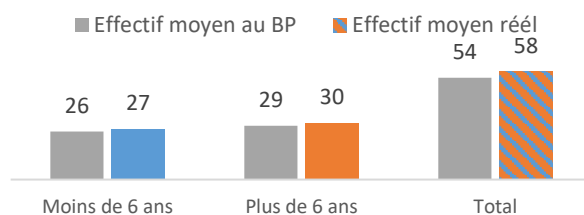

FREQUENTATION DES ACCUEILS PAR LES ENFANTS EXTERIEURS A LA COMMUNE

ACCUEILS DES MERCREDIS

ACCUEILS	MOYENNE ACCUEIL	STE GENEVIEVE(scolarisés dans une autre commune)	AUTRE COMMUNE (scolarisés à STE GENEVIEVE)	LABOISSIERE	BEAUVAIS	MORTEFONTAINE EN THELLE	LACHAPELLE ST PIERRE	HODENC L'EVEQUE
MERCREDIS	69	2	9	1	1	1	0	1

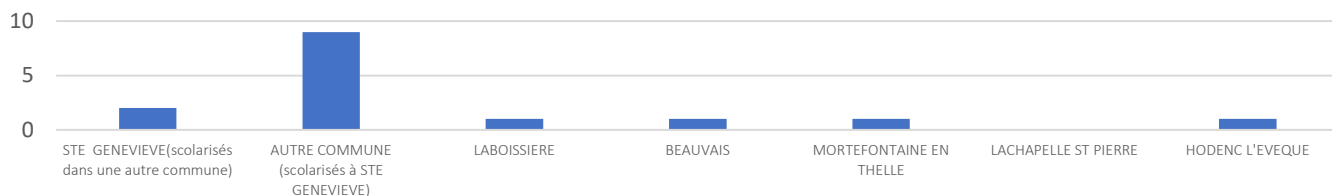

ACCUEILS DES VACANCES SCOLAIRES

ACCUEILS	MOYENNE ACCUEIL	STE GENEVIEVE(scolarisés dans une autre commune)	AUTRE COMMUNE (scolarisés à STE GENEVIEVE)	LABOISSIERE	BEAUVAIS	MORTEFONTAINE EN THELLE	LACHAPELLE ST PIERRE	HODENC L'EVEQUE
HIVER semaine 1	46	0	9	1	1	1	0	0
HIVER semaine 2	54	3	8	1	0	3	2	0
PRINTEMPS semaine 1								
PRINTEMPS semaine 2								
JUILLET semaine 1	72		2	5	2			1
JUILLET semaine 2	72		2	5	2			1
JUILLET semaine 3	66	2	2	5	3			1
JUILLET semaine 4	65	2	1	6	2	3		1
AOUT semaine 1	45			3	2	5		1
AOUT semaine 2	40			4		3		1
AOUT semaine 3	47			4	2	2	2	1
AOUT semaine 4	55			7			2	1
AUTOMNE semaine 1	97	2		2				
AUTOMNE semaine 2	54	1		6		5		
NOEL semaine 1	35		1	3				
MOYENNE		2	4	4	2	3	2	1

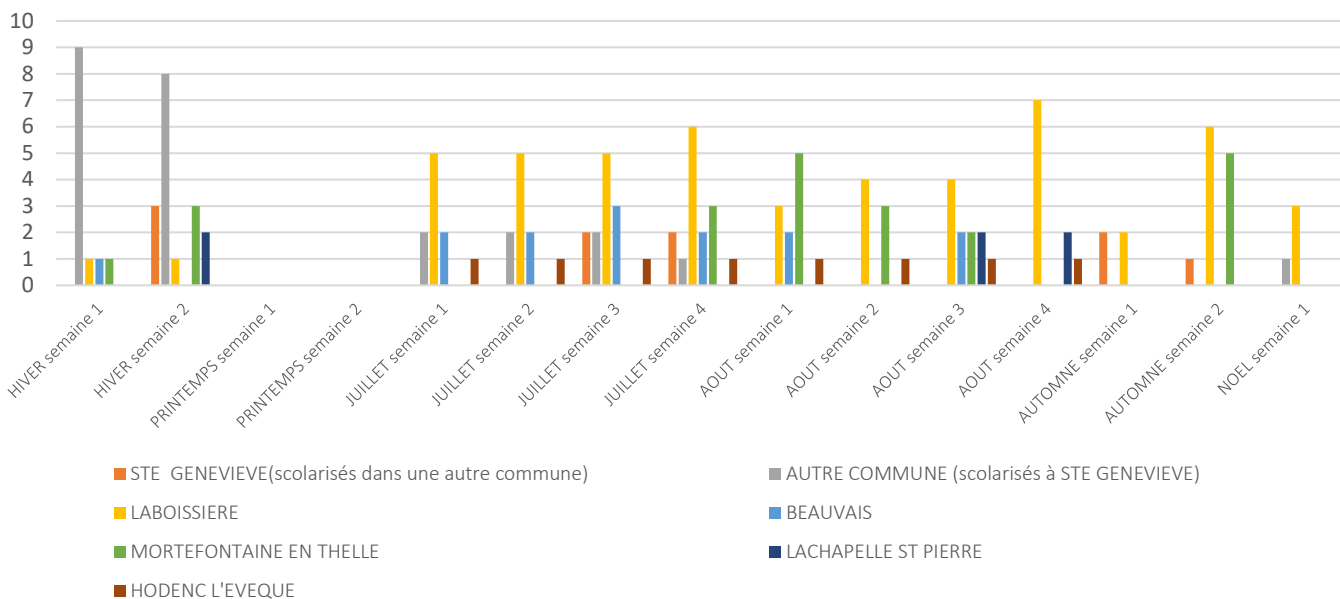

FREQUENTATION DES SEJOURS COURTS

DATES DES SEJOURS	Nb journées	LIEU	Effectif BP	Effectif réel
du 19 au 23 juillet 2021	5	Centre UNCMT à Ver-sur-Mer (14)	14	17
			14	17

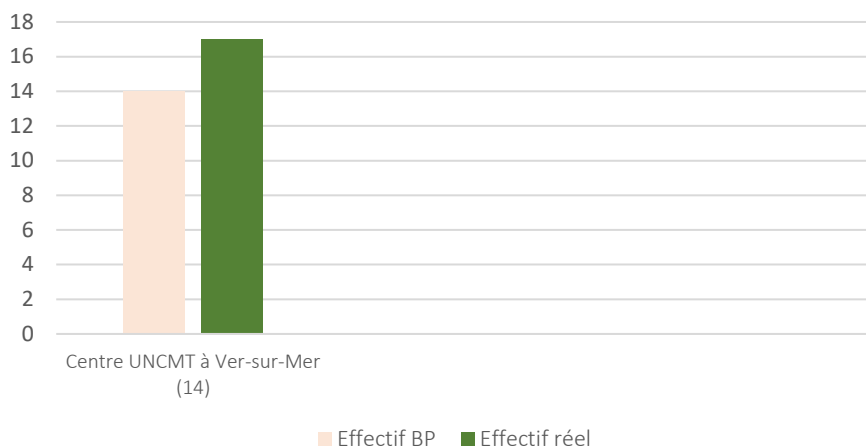

DATES DE FERMETURE DE LA STRUCTURE ET JUSTIFICATIONS

DATES DE FERMETURE	Nb journées	CAUSES	JUSTIFICATION
Du 05 au 09 avril	5	Fermeture des écoles	Epidémie de COVID-19
Du 12 au 23 avril	10	Vacances de printemps avancées	Epidémie de COVID-19
Vendredi 14 mai	1	Pont de l'Ascension	Peu d'effectif prévisionnel
Du 20 au 24 décembre	5	Vacances de Noël	Prévu au contrat de DSP



REFERENCE AU BUDGET PREVISIONNEL DE L'ANNEE 2021

Accueil	BP - de 6 ans	Fréquentation moyenne - de 6 ans	Variation pour les - de 6 ans	BP + de 6 ans	Fréquentation moyenne + de 6 ans	Variation pour les + de 6 ans	Effectifs au Budget Prévisionnel	Fréquentation moyenne journalière	Variation	Variation en pourcentage
Périscolaire matin 1h00	17	13	-4	31	25	-6	48	38	-10	-21%
Périscolaire matin 2h00	12	12	+0	20	20	+0	32	32	+0	+1%
Pause méridienne	87	81	-6	161	153	-8	248	234	-14	-6%
Périscolaire soir 1h00	16	16	-0	26	28	+2	42	43	+1	+3%
Périscolaire soir 2h00	7	6	-1	10	9	-1	17	15	-2	-11%
Péri-centre mercredi matin 1h00	7	8	+1	9	17	+8	16	25	+9	+55%
Péri-centre mercredi matin 2h00	9	6	-3	13	9	-4	22	15	-8	-34%
Péri-centre mercredi soir 1h00	9	7	-3	12	12	+0	21	19	-2	-11%
Péri-centre mercredi matin 2h00	4	3	-1	6	5	-1	10	8	-2	-19%
Périscolaire mercredis	30	28	-2	40	41	+1	70	69	-1	-2%
Vacances hiver semaine 1	27	18	-9	32	28	-4	59	46	-13	-22%
Vacances hiver semaine 2	27	22	-5	32	32	+0	59	54	-5	-8%
Vacances printemps semaine 1	26		-26	31		-31	57		-57	
Vacances printemps semaine 2	26		-26	31		-31	57		-57	
Vacances juillet semaine 1	31	31	+0	28	41	+13	59	72	+13	+22%
Vacances juillet semaine 2	31	33	+2	28	39	+11	59	72	+13	+22%
Vacances juillet semaine 3	31	35	+4	28	31	+3	59	66	+7	+12%
Vacances juillet semaine 4	31	33	+2	28	32	+4	59	65	+6	+10%
Vacances août semaine 1	17	19	+2	25	26	+1	42	45	+3	+7%
Vacances août semaine 2	17	23	+6	25	17	-8	42	40	-2	-5%
Vacances août semaine 3	17	18	+1	25	29	+4	42	47	+5	+12%
Vacances août semaine 4	17	26	+9	25	29	+4	42	55	+13	+31%
Vacances automne semaine 1	30	51	+21	32	46	+14	62	97	+35	+56%
Vacances automne semaine 2	30	26	-4	32	28	-4	62	54	-8	-13%
Vacances Noël	24	18	-6	16	17	+1	40	35	-5	-13%

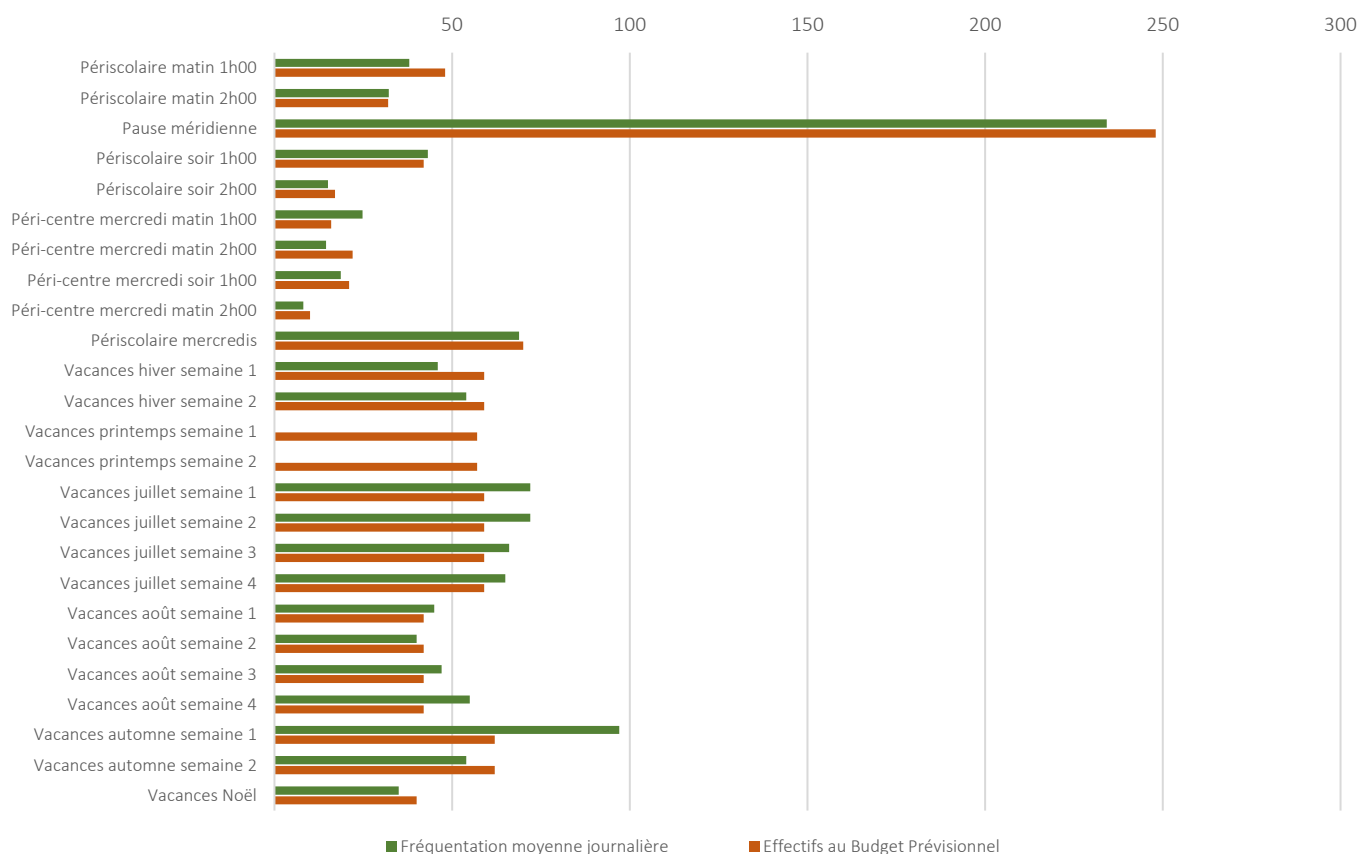

VARIATION DE LA FREQUENTATION PAR RAPPORT A N-1

Accueil	Fréquentation moins de 6 ans en 2020	Fréquentation moins de 6 ans en 2021	Variation pour les - de 6 ans	Fréquentation plus de 6 ans en 2020	Fréquentation plus de 6 ans en 2021	Variation pour les + de 6 ans	Fréquentation moyenne en 2020	Fréquentation moyenne en 2021	Variation	Variation en pourcentage
Périscolaire matin 1h00	13	13	+0	27	25	-2	40	38	-2	-5%
Périscolaire matin 2h00	11	12	+1	17	20	+3	28	32	+4	+15%
Pause méridienne	74	81	+7	137	153	+16	211	234	+23	+11%
Périscolaire soir 1h00	13	16	+3	23	28	+5	36	43	+7	+20%
Périscolaire soir 2h00	8	6	-2	10	9	-1	18	15	-3	-16%
Péri-centre mercredi matin 1h00	7	8	+1	13	17	+4	20	25	+5	+24%
Péri-centre mercredi matin 2h00	6	6	-0	6	9	+3	12	15	+3	+21%
Péri-centre mercredi soir 1h00	6	7	+1	8	12	+4	14	19	+5	+34%
Péri-centre mercredi matin 2h00	4	3	-1	6	5	-1	10	8	-2	-19%
Périscolaire mercredis	26	28	+2	34	41	+7	60	69	+9	+15%
Vacances hiver semaine 1	23	18	-5	27	28	+1	50	46	-4	-8%
Vacances hiver semaine 2	25	22	-3	22	32	+10	47	54	+7	+15%
Vacances printemps semaine 1			+0			+0			+0	
Vacances printemps semaine 2			+0			+0			+0	
Vacances juillet semaine 1	24	31	+7	26	41	+15	50	72	+22	+44%
Vacances juillet semaine 2	22	33	+11	25	39	+14	47	72	+25	+53%
Vacances juillet semaine 3	25	35	+10	24	31	+7	49	66	+17	+35%
Vacances juillet semaine 4	23	33	+10	22	32	+10	45	65	+20	+44%
Vacances août semaine 1	16	19	+3	24	26	+2	40	45	+5	+13%
Vacances août semaine 2	18	23	+5	17	17	+0	35	40	+5	+14%
Vacances août semaine 3	14	18	+4	17	29	+12	31	47	+16	+52%
Vacances août semaine 4	23	26	+3	27	29	+2	50	55	+5	+10%
Vacances automne semaine 1	32	51	+19	32	46	+14	64	97	+33	+52%
Vacances automne semaine 2	29	26	-3	26	28	+2	55	54	-1	-2%
Vacances Noël		18	+18		17	+17		35	+35	

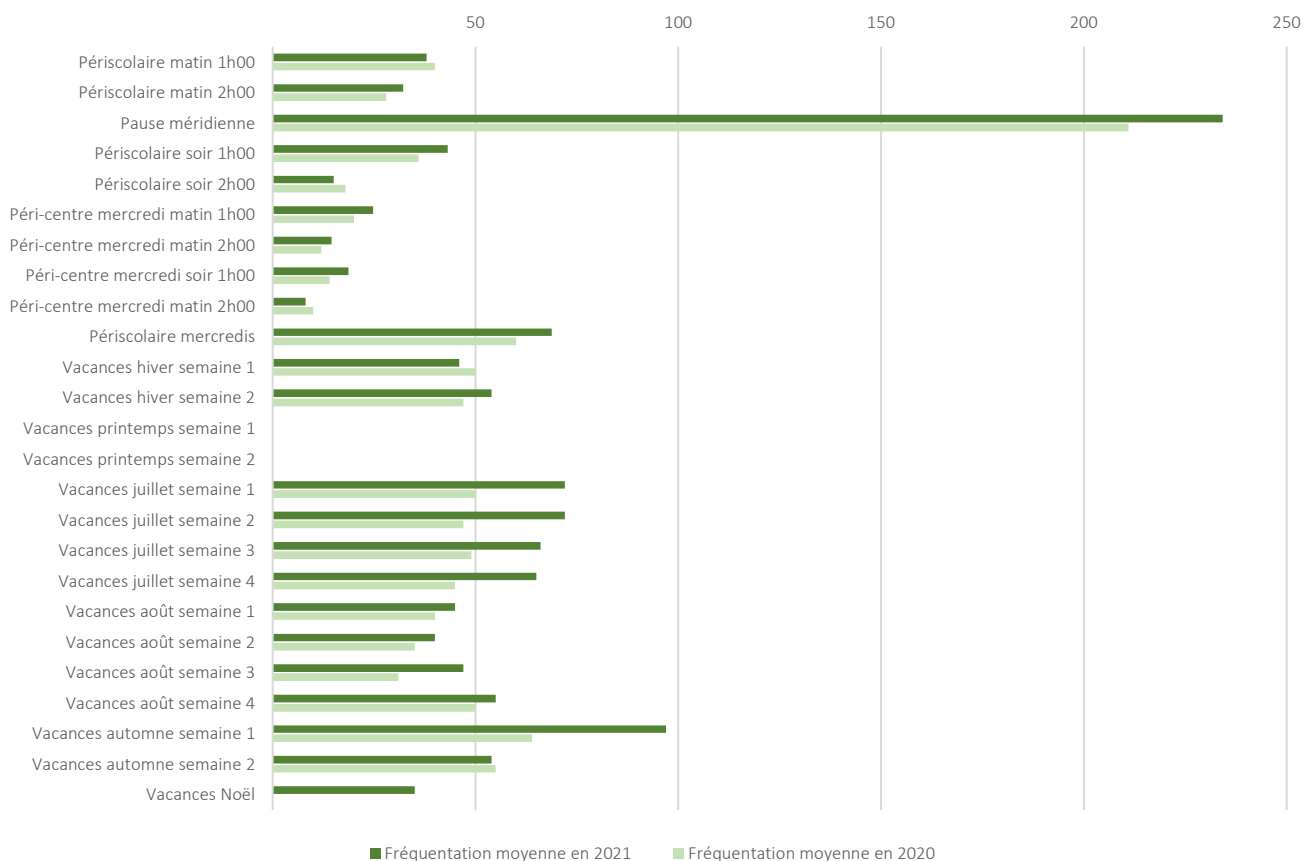

SUIVI DE L'ACTIVITE PEDAGOGIQUE



ECHEANCIER PEDAGOGIQUE ANNUEL DE L'ASSOCIATION ILEP

SUIVI DE L'ECHEANCIER PEDAGOGIQUE

PROJET D'ANIMATION ET ACTIVITES PROPOSEES DE JANVIER A JUIN

EVALUATION DU PROJET D'ANIMATION DE JANVIER A JUIN

PROJET D'ANIMATION ET ACTIVITES PROPOSEES EN JUILLET ET AOUT

EVALUATION DU PROJET D'ANIMATION DE L'ÉTÉ

PROJET D'ANIMATION ET ACTIVITES PROPOSEES DE SEPTEMBRE A DECEMBRE

EVALUATION DU PROJET D'ANIMATION DE SEPTEMBRE A DECEMBRE

ECHEANCIER PEDAGOGIQUE ANNUEL DE L'ASSOCIATION ILEP

Période	Documents demandés	Observation
DU 15 AU 30 JANVIER	Ruban pédagogique terminé => JANVIER-JUIN Ajustement des dates de sorties, inter centres, intervenants (les dates sont définitives) => JANVIER-JUIN Plannings d'activités JANVIER-JUIN Communication (affiche de sortie, etc.) et vérification de la communication Internet => JANVIER-JUIN Plannings d'activités JANVIER-JUIN	Au 30 Janvier : tout le péda JANVIER-JUIN est donc validé et en ligne
FEVRIER - AVRIL	Travail avec les équipes sur l'ÉTÉ	
DU 1er AU 15 MAI	Ruban pédagogique terminé => ÉTÉ Ajustement des dates de sorties, inter centres, intervenants (les dates sont définitives) => ÉTÉ Plannings d'activités ÉTÉ Communication (affiche de sortie, etc.) et vérification de la communication Internet => ÉTÉ	Au 15 Mai : tout le péda de l'ÉTÉ est donc validé et en ligne
DU 15 MAI AU 15 JUIN	Travail avec les équipes sur la période SEPTEMBRE-DECEMBRE	
DU 15 AU 30 JUIN	Trame des projets d'animation de l'année scolaire suivante : SEPTEMBRE-DECEMBRE et JANVIER-JUIN Trame du ruban pédagogique Plannings de SEPTEMBRE au VACANCES D'AUTOMNE	Validation des thèmes de l'année suivante et trame du ruban pédagogique
DU 15 AU 30 SEPTEMBRE	Mise à Jour du Projet Pédagogique de l'année 2 Documents « projet d'animation » terminés => SEPTEMBRE-DECEMBRE et JANVIER-JUIN Ruban pédagogique terminé => SEPTEMBRE-DECEMBRE Ajustement des dates de sorties, inter centres, intervenants (les dates sont définitives pour SEPTEMBRE-DECEMBRE) Plannings d'activités SEPTEMBRE-DECEMBRE Communication (affiche de sortie, etc.) et vérification de la communication Internet SEPTEMBRE-DECEMBRE	Au 30 septembre : tout le péda SEPTEMBRE-DECEMBRE est donc validé et en ligne
NOVEMBRE	Travail avec les équipes sur la période JANVIER-JUIN	



SUIVI DE L'ECHEANCIER PEDAGOGIQUE

Suivi pour la période de janvier à juin

DOCUMENT	EN LIGNE	VALIDE	Commentaire
PROJET D'ANIMATION JANVIER-JUIN	OUI	OUI	
PLANNINGS MERCREDIS	OUI	OUI	
PLANNINGS PERISCOLAIRES	OUI	OUI	
PLANNINGS VACANCES HIVER	OUI	OUI	
PLANNINGS VACANCES PRINTEMPS			
OUTILS DE COMMUNICATION (sorties ...)	OUI	OUI	
COMMUNICATION PORTAIL FAMILLES	OUI	OUI	
REGLEMENT INTERIEUR 2021	OUI	OUI	

Suivi pour la période de juillet et août

DOCUMENT	EN LIGNE	VALIDE	Commentaire
PROJET D'ANIMATION DE L'ÉTÉ	OUI	OUI	
PLANNINGS VACANCES JUILLET	OUI	OUI	
PLANNINGS VACANCES AOÛT	OUI	OUI	
OUTILS DE COMMUNICATION (sorties ...)	OUI	OUI	
COMMUNICATION PORTAIL FAMILLES	OUI	OUI	

Suivi pour la période de septembre à décembre

DOCUMENT	EN LIGNE	VALIDE	Commentaire
PROJET PEDAGOGIQUE 2021-2022	NON		A mettre à jour
PROJET D'ANIMATION SEPT-DECEMBRE	OUI	OUI	
PLANNINGS MERCREDIS	OUI	OUI	
PLANNINGS PERISCOLAIRES	OUI	OUI	
PLANNINGS VACANCES AUTOMNE	OUI	OUI	
PLANNINGS VACANCES NOEL	OUI	OUI	
OUTILS DE COMMUNICATION (sorties ...)	OUI	OUI	
COMMUNICATION PORTAIL FAMILLES	OUI	OUI	



PROJET D'ANIMATION ET ACTIVITES PROPOSEES DE JANVIER A JUIN

RETOUR VERS LE FUTUR



THEME DU PROJET : Retour vers le Futur

LE PROJET EN QUELQUES MOTS

L'idée du thème a été trouvée en réunion d'équipe. Elle est issue de discussions, que l'équipe a pu avoir avec les enfants de leur groupe, de sondages par rapport aux envies des enfants des différents groupes d'âges.

En réunion, chaque animateur a émis les différents souhaits de thèmes, et vu qu'une grande partie concernée des événements, des personnages, des lieux, du passé ... nous avons opté pour ce thème qui fera voyager les enfants à travers le temps et répondra à une grande partie de leurs envies.

Ce thème est riche en apport historique. Les activités manuelles et les grands jeux peuvent aborder des moments importants de l'histoire du monde. Les jeux et activités physiques et sportives peuvent être réadaptés et revisités. De plus, des problématiques plus démocratiques et citoyennes peuvent être abordées, comme le respect de la différence et le respect de l'environnement.

OBJECTIFS PEDAGOGIQUES

Développer des connaissances, des modes de vie, des cultures

Mettre en place des activités afin que l'enfant puisse acquérir des connaissances sur les grands événements de l'histoire du monde

Mettre en place des activités afin que l'enfant puisse acquérir des connaissances sur les personnages qui ont contribué à changer l'histoire du monde (inventeurs, physiciens, ...)

Sensibiliser et éduquer aux problématiques de l'environnement au travers des activités

Mettre en place des activités afin que l'enfant puisse fabriquer et décorer à l'aide de matériaux de récupération

Mettre en place des activités afin que l'enfant puisse acquérir des connaissances sur l'évolution écologique et climatique de notre planète

Impliquer l'enfant dans le projet

Mettre en place des outils afin qu'il puisse donner ses avis et ses idées

Mettre en place des activités afin que l'enfant puisse travailler son imaginaire et sa créativité à travers le thème

Promouvoir le « vivre ensemble »

Etablir le fonctionnement de la vie quotidienne du centre afin que l'enfant puisse vivre en collectivité

Etablir des règles et des outils afin que l'enfant les respecte

LE TEMPS FORT DU PROJET



ACTIVITES PROPOSEES SUR LES ACCUEILS PERISCOLAIRES DE JANVIER A JUIN

ACTIVITES DE LA PAUSE MERIDIENNE

Période de janvier à février

Activités proposées aux groupes maternelles (3/5 ans)



JOUR	ACTIVITE PROPOSEE
LUNDI	Jeux collectif / classe
MARDI	Jeux de société / Classe
JEUDI	Jeux Musicaux / classe
VENDREDI	Chants, Contes, Projection film / classe

Activités proposées aux groupes élémentaires (6/12 ans)

JOUR	ACTIVITE PROPOSEE
LUNDI	Jeux: collectif, de société, de construction et ateliers création / classe
MARDI	Projection "Il était une fois les découvreurs"
JEUDI	Jeux: collectif, de société, de construction et ateliers création / classe
VENDREDI	Jeux: collectif, de société, de construction et ateliers création / classe

Période de mars à avril

Activités proposées aux groupes maternelles (3/5 ans)

JOUR	ACTIVITE PROPOSEE
LUNDI	Jeux collectif Int. ou Ext./ classe
MARDI	Jeux de société / Classe
JEUDI	Jeux Musicaux Int. ou Ext. / classe
VENDREDI	Chants, Contes, Projection film / classe

Activités proposées aux groupes élémentaires (6/12 ans)

JOUR	ACTIVITE PROPOSEE
LUNDI	Jeux Extérieur ou Jeux collectif, de société, de construction et ateliers création (Intérieur) / classe
MARDI	Projection "Il était une fois les découvreurs" ou jeux Extérieur / classe
JEUDI	Jeux Extérieur ou Jeux collectif, de société, de construction et ateliers création (Intérieur) / classe
VENDREDI	Jeux Extérieur ou Jeux collectif, de société, de construction et ateliers création (Intérieur) / classe

Période de mai à juin

Activités proposées aux groupes maternelles (3/5 ans)

JOUR	ACTIVITE PROPOSEE
LUNDI	Jeux collectif Int. ou Ext./ classe
MARDI	Jeux de société Int. ou Ext. / Classe
JEUDI	Jeux Musicaux Int. ou Ext. / classe
VENDREDI	Petits jeux Int. ou Ext. / classe

Activités proposées aux groupes élémentaires (6/12 ans)

JOUR	ACTIVITE PROPOSEE
LUNDI	Jeux collectif, de société, de construction et ateliers création (Int. ou Ext.) / classe
MARDI	Projection "Il était une fois les découvreurs" ou jeux Extérieur / classe
JEUDI	Jeux collectif, de société, de construction et ateliers création (Int. ou Ext.) / classe
VENDREDI	Jeux collectif, de société, de construction et ateliers création (Int. ou Ext.) / classe

ACTIVITES DE L'ACCUEIL PERISCOLAIRE DU SOIR

Période de janvier à février

Activités proposées aux groupes maternelles (3/5 ans)



JOUR	ACTIVITE PROPOSEE
LUNDI	LOTO + coloriages et jeux de société / classe
MARDI	Coloriages, jeux de société, jeux de construction / classe
JEUDI	Coloriages, jeux de société, jeux de construction / classe
VENDREDI	Coloriages, jeux de société, jeux de construction / classe

Activités proposées aux groupes élémentaires (6/12 ans)

JOUR	ACTIVITE PROPOSEE
LUNDI	Devoirs, coloriages, jeux de société, lecture / classe
MARDI	Devoirs, coloriages, jeux de société, lecture / classe
JEUDI	Devoirs, coloriages, jeux de société, lecture / classe
VENDREDI	Devoirs, coloriages, jeux de société, lecture / classe

Période de mars à avril

Activités proposées aux groupes maternelles (3/5 ans)

JOUR	ACTIVITE PROPOSEE
LUNDI	LOTO + coloriages et jeux de société / classe
MARDI	Coloriages, jeux de société, jeux de construction / classe
JEUDI	Coloriages, jeux de société, jeux de construction / classe
VENDREDI	Coloriages, jeux de société, jeux de construction / classe

Activités proposées aux groupes élémentaires (6/12 ans)

JOUR	ACTIVITE PROPOSEE
LUNDI	Devoirs, coloriages, jeux de société, lecture / classe
MARDI	Devoirs, coloriages, jeux de société, lecture / classe
JEUDI	Devoirs, coloriages, jeux de société, lecture / classe
VENDREDI	Devoirs, coloriages, jeux de société, lecture / classe

Période de mai à juin

Activités proposées aux groupes maternelles (3/5 ans)

JOUR	ACTIVITE PROPOSEE
LUNDI	LOTO + coloriages et jeux de société / classe
MARDI	Coloriages, jeux de société, jeux de construction / classe
JEUDI	Coloriages, jeux de société, jeux de construction / classe
VENDREDI	Coloriages, jeux de société, jeux de construction / classe

Activités proposées aux groupes élémentaires (6/12 ans)

JOUR	ACTIVITE PROPOSEE
LUNDI	Devoirs, coloriages, jeux de société, lecture / classe
MARDI	Devoirs, coloriages, jeux de société, lecture / classe
JEUDI	Devoirs, coloriages, jeux de société, lecture / classe
VENDREDI	Devoirs, coloriages, jeux de société, lecture / classe

SOIREE EVENEMENTIELLES PROPOSEES SUR L'ACCUEIL PERISCOLAIRE SU SOIR

Période de janvier à février

DATE	GROUPE	ACTIVITE EVENEMENTIELLE ORGANISEE
y		

Période de mars à avril

DATE	GROUPE	ACTIVITE EVENEMENTIELLE ORGANISEE

Période de mai à juin

DATE	GROUPE	ACTIVITE EVENEMENTIELLE ORGANISEE



ACTIVITES PROPOSEES SUR LES ACCUEILS DES MERCREDIS DE JANVIER A JUIN



Principales activités proposées aux groupes maternelles (3/5 ans)

ACTIVITE CREATIVES et MANUELLES	ACTIVITES CULTURELLES et de DECOUVERTE	ACTIVITES PHYSIQUES et JEUX SPORTIFS
Empreintes dinosaures	Chants	Grand jeu préhistoire
peinture préhistorique	Ateliers cuisine	Jeux divers (motricité, collectif, rapidité, précision, réflexe, cohésion, agilité)
Pinata oeuf dino	Lecture de contes	Grand jeu Moyen-Age
Maquette grotte		Intervenant UFOLEP
Initiale Grecque		Grand jeu Fête foraine + structure gonflable
Porte bonheur Romain		
Les mystères de l'égypte		
Mosaïque romain		
Hiéroglyphe		
Moyen-âge: château-fort, vitraux, étendard,...		
Les pirates		

Principales activités proposées aux groupes élémentaires (6/12 ans)

ACTIVITE CREATIVES et MANUELLES	ACTIVITES CULTURELLES et de DECOUVERTE	ACTIVITES PHYSIQUES et JEUX SPORTIFS
Le Big Bang (système solaire)	Dramatisation et sensibilisation	Grand jeu Chevaliers
Exposition universelle (tour eiffel)	Intervenants "bande dessinée"	Jeux divers (motricité, collectif, rapidité, précision, réflexe, cohésion, agilité)
Aviation	Intervenants violonistes	Intervenant UFOLEP (Biathlon, ultimate, athlétisme)
Leonard de vinci (La Joconde)		Grand jeu scientifique
Voiture (maquette)		Grand jeu + structure gonflable
Les samouraïs (masque)		
Les vikings (Casque)		
Les gaulois		
le cinéma (zootrope)		
les dinosaures et leurs fossiles		
les 7 merveilles du monde		

SORTIES et ACTIVITES EXCEPTIONNELLES DES MERCREDIS

Activités exceptionnelles proposées aux groupes maternelles (3/5 ans)



DATE	TYPE	INTITULE
mercredi 5 mai	Intervenant spécialisé	UFOLEP
mercredi 23 juin	Sortie	MER DE SABLE

Activités exceptionnelles proposées aux groupes élémentaires (6/12 ans)

DATE	TYPE	INTITULE
20/01, 03/02, 17/02, 05/05	Intervenant spécialisé	UFOLEP
mercredi 17 mars	Intervenant spécialisé	Proposition de la bibliothèque: sur le thème de la "bande dessinée" intervenants de l'association "on a marché sur la bulle"
mercredi 9 juin	Intervenant spécialisé	Proposition de la bibliothèque: 2 violonistes pro. sur le thème du "carnaval des animaux" de Camille
mercredi 30 juin	Sortie	Mer de sable

ACTIVITES PROPOSEES PENDANT LES VACANCES SCOLAIRES D'HIVER



Principales activités proposées aux groupes maternelles (3/5 ans)

ACTIVITE CREATIVES et MANUELLES	ACTIVITES CULTURELLES et de DECOUVERTE	ACTIVITES PHYSIQUES et JEUX SPORTIFS
Déco centre Hver	Ateliers Cuisine	Intervenant Sportif
Tableau Hiver	Chants	Jeux divers (motricité, collectif, rapidité, précision, réflexe, cohésion, agilité)
Bonhomme de Neige	Lecture contes	Jeux Sportifs Olympique
Boule à Neige	Boom Déguisés	
Cadre Photo Hiver		

Principales activités proposées aux groupes élémentaires (6/12 ans)

ACTIVITE CREATIVES et MANUELLES	ACTIVITES CULTURELLES et de DECOUVERTE	ACTIVITES PHYSIQUES et JEUX SPORTIFS
Déco centre Hver	Ateliers Cuisine	Intervenant Sportif
Arbre d'Hiver	Intervenants Prévention Piéton et Vélo	Jeux divers (motricité, collectif, rapidité, précision, réflexe, cohésion, agilité)
Bonhomme de Neige	Boom Déguisés	
Boule à Neige		
Maquette Montagne		
Flocon de Neige		



SORTIES et ACTIVITES EXCEPTIONNELLES DES VACANCES SCOLAIRES D'HIVER

Activités exceptionnelles proposées aux groupes maternelles (3/5 ans)

DATE	TYPE	INTITULE
mardi 23 février	Intervenant spécialisé	UFOLEP - Premiers secours

Activités exceptionnelles proposées aux groupes élémentaires (6/12 ans)

DATE	TYPE	INTITULE
jeudi 25 février	Intervenant spécialisé	UFOLEP - Premiers secours
mercredi 2 mars	Intervenant spécialisé	sécurité routière et police municipale

ACTIVITES PROPOSEES PENDANT LES VACANCES SCOLAIRES DE PRINTEMPS



Principales activités proposées aux groupes maternelles (3/5 ans)

ACTIVITE CREATIVES et MANUELLES	ACTIVITES CULTURELLES et de DECOUVERTE	ACTIVITES PHYSIQUES et JEUX SPORTIFS

Principales activités proposées aux groupes élémentaires (6/12 ans)

ACTIVITE CREATIVES et MANUELLES	ACTIVITES CULTURELLES et de DECOUVERTE	ACTIVITES PHYSIQUES et JEUX SPORTIFS

SORTIES et ACTIVITES EXCEPTIONNELLES DES VACANCES SCOLAIRES DE PRINTEMPS



Activités exceptionnelles proposées aux groupes maternelles (3/5 ans)

DATE	TYPE	INTITULE

Activités exceptionnelles proposées aux groupes élémentaires (6/12 ans)

DATE	TYPE	INTITULE

LES TEMPS FORTS DU PROJET DE JANVIER A JUIN

Date de l'évènement :

Temps fort ou évènement proposé :

Invités et personnes présentes

INVITES de l'EVENEMENT	NB de PERSONNES INVITEES	NB de PERSONNES PRESENTES
Familles		
Elus de la Commune		
Presse		
Total		



Date de l'évènement :

Temps fort ou évènement proposé :

Invités et personnes présentes

INVITES de l'EVENEMENT	NB de PERSONNES INVITEES	NB de PERSONNES PRESENTES
Familles		
Elus de la Commune		
Presse		
Total		



EVALUATION DU PROJET D'ANIMATION DE JANVIER A JUILLET

EVALUATION DES OBJECTIFS DU PROJET

Objectifs	Développer des connaissances, des modes de vie, des cultures	
	Critères d'évaluation	Réalisé
Mettre en place des activités afin que l'enfant puisse acquérir des connaissances sur les grands événements de l'histoire du monde	Au moins 3 activités par groupe ont évoqué des grands événements de l'histoire du monde	OUI
	Au moins 50% des enfants sont capables de citer au moins 1 événement de l'histoire du monde	OUI
Mettre en place des activités afin que l'enfant puisse acquérir des connaissances sur les personnages qui ont contribué à changer l'histoire du monde	Au moins 3 activités par groupe ont évoqué des personnages ayant contribué à changer l'histoire	OUI
	Au moins 50% des enfants sont capables de citer au moins 1 personnage ayant contribué à changer l'histoire du monde	OUI
Objectifs	Sensibiliser et éduquer aux problématiques de l'environnement	
	Critères d'évaluation	Réalisé
Mettre en place des activités afin que l'enfant puisse fabriquer et décorer à l'aide de matériaux de récupération	Au moins 50% des activités ont été réalisées avec du matériel de récupération	OUI
	Au moins 3 décors ont été réalisés avec du matériel de récupération	OUI
Mettre en place des activités afin que l'enfant puisse acquérir des connaissances sur l'évolution écologique et climatique de notre planète	Au moins 1 activité par groupe concerne l'évolution écologique et/ou climatique de notre planète	OUI
	Au moins 50% des enfants sont capable de citer 1 événement sur l'évolution écologique et/ou climatique de notre planète	OUI
Objectifs	Impliquer l'enfant dans le projet	
	Critères d'évaluation	Réalisé
Mettre en place des outils afin qu'il puisse donner ses avis et ses idées	Les enfants ont participé à la conception d'au moins 3 activités	OUI
	Les enfants du groupe élémentaire ont choisi le thème des mercredis précédents les vacances scolaire	OUI
Mettre en place des activités afin que l'enfant puisse travailler son imaginaire et sa créativité à travers le thème	Les enfants ont participé à la conception d'au moins 3 activités	OUI
	Au moins 5 activités ont été mis en place en laissant libre court à l'imagination et à la créativité des enfants	OUI
Objectifs	Promouvoir le « vivre ensemble »	
	Critères d'évaluation	Réalisé
Etablir le fonctionnement de la vie quotidienne du centre afin que l'enfant puisse vivre en collectivité	Au moins 80% des activités ont été vécues en collectivité	OUI
	Au moins 80% de la journée type se déroule en collectivité	OUI
Etablir des règles et des outils afin que l'enfant les respectent	Un affichage est mis en place pour rappeler les règles de vie, mais aussi les règles sanitaires liées aux gestes barrières et au protocole sanitaire du COVID-19	OUI
	Chaque activité a été présentée et réalisée dans le respect des règles de vie du centre, mais aussi des règles sanitaires liées au protocole sanitaire du COVI 19	OUI



COMMENTAIRES

Malgré une année scolaire de nouveau marquée par la crise sanitaire, le bandeau pédagogique ainsi que les objectifs du projet d'animation ont été respectés et atteints par l'équipe d'animation.

Les sorties n'ont pu avoir lieu et ont été remplacées par des grands, des activités spécifiques ou par la venue d'intervenants au sein de la structure. Seuls, les sorties de fin d'année à la "Mer de Sable" ont pu avoir lieu.

Une partie du thème (le big bang et la création du système solaire) a d'ailleurs suscité tellement d'intérêt de la part des enfants que nous avons décidé de l'approfondir pour la période des vacances d'été 2021.

PROJET D'ANIMATION ET ACTIVITES PROPOSEES EN JUILLET ET AOUT



THEME DU PROJET : Le grand voyage de la terre à l'univers

LE PROJET EN QUELQUES MOTS

L'idée du thème a été trouvée en réunion d'équipe. Elle est issue d'une demande de la part d'une grande partie des enfants.

En effet, durant l'année scolaire 2020/2021, des activités autour du système solaire et de l'espace ont été abordées. Cela a suscité beaucoup d'intérêt et d'engouement de la part des enfants, qui voulaient en savoir plus.

« Le Grand Voyage de la Terre à l'Univers » est un sujet vaste et qui suscite beaucoup de questions.

De ce sujet, la volonté du projet est de plonger les enfants dans notre univers, dès leur entrée dans le centre. On se penchera sur une volonté de découvertes scientifique, mais aussi imaginaire.

En effet, le groupe Primaires va, durant le mois de Juillet, se consacrer au thème de façon scientifique (création de l'univers, de notre système solaire, conquête spatiale, ...) pour ensuite, durant le mois d'Août, partir dans l'imaginaire de l'univers (OVNI, extraterrestre, ...). Le groupe Maternelles va, durant les 2 mois, faire voyager un personnage de planète en planète, à travers un univers imaginaire. Tel « Le Petit Prince ».

OBJECTIFS PEDAGOGIQUES

Développer des connaissances

Mettre en place des activités afin que l'enfant puisse acquérir des connaissances sur notre univers

Mettre en place des activités afin que l'enfant puisse acquérir des connaissances sur notre système solaire

Sensibiliser et éduquer aux problématiques de l'environnement au travers des activités

Mettre en place des activités afin que l'enfant puisse fabriquer et décorer à l'aide de matériaux de récupération

Mettre en place des activités afin que l'enfant puisse acquérir des connaissances sur la protection de notre planète

Impliquer l'enfant dans le projet

Mettre en place des outils afin qu'il puisse donner ses avis et ses idées

Mettre en place des activités afin que l'enfant puisse travailler son imaginaire et sa créativité à travers le thème

Promouvoir le « Vivre ensemble »

Etablir le fonctionnement de la vie quotidienne du centre afin que l'enfant puisse vivre en collectivité

Etablir des règles et des outils afin que l'enfant les respecte

LE TEMPS FORT DU PROJET



ACTIVITES PROPOSEES AU MOIS DE JUILLET



Principales activités proposées aux groupes maternelles (3/5 ans)

ACTIVITE CREATIVES et MANUELLES	ACTIVITES CULTURELLES et de DECOUVERTE	ACTIVITES PHYSIQUES et JEUX SPORTIFS
Déco centre "Le voyage de Till dans l'univers"	Ateliers cuisine	Grand Jeu
Planète "Fleurine" (Décos Florale + pot de fleurs)	Danses et chants	Jeux: collectif, rapidité, précision, réflexe, cohésion, motricité, agilité
Planète " Arcencius" (Décos + Mobile)		Jeux et sports divers
Planète "Lutine" (Décos lunaire)		
Planète "Naturne" (Décos Nature)		

Principales activités proposées aux groupes élémentaires (6/12 ans)

ACTIVITE CREATIVES et MANUELLES	ACTIVITES CULTURELLES et de DECOUVERTE	ACTIVITES PHYSIQUES et JEUX SPORTIFS
Déco centre "L'univers"	Ateliers cuisine	Grand Jeu
Le Système solaire	Projections documentaires	Jeux: collectif, rapidité, précision, réflexe, cohésion, motricité, agilité
Satellites naturel	Quiz	Jeux divers
Les Constellations	Danses et chants	Initiations sports divers
La Galaxie		



SORTIES et ACTIVITES EXCEPTIONNELLES DU MOIS DE JUILLET

Activités exceptionnelles proposées aux groupes maternelles (3/5 ans)

DATE	TYPE	INTITULE
mardi 13 juillet	Sortie	Potager des Princes (ANNULEE Météo)
mardi 27 juillet	Sortie	Centre Equestre "Pony Rêve"

Activités exceptionnelles proposées aux groupes élémentaires (6/12 ans)

DATE	TYPE	INTITULE
jeudi 15 juillet	Sortie	Musée de la vie agricole
jeudi 29 juillet	Sortie	Centre Equestre "Pony Rêve"

ACTIVITES PROPOSEES AU MOIS D'AOUT



Principales activités proposées aux groupes maternelles (3/5 ans)

ACTIVITE CREATIVES et MANUELLES	ACTIVITES CULTURELLES et de DECOUVERTE	ACTIVITES PHYSIQUES et JEUX SPORTIFS
Déco centre "Le voyage de Till dans l'univers"	Ateliers cuisine	Grand Jeu
Planète Géométrie (cadre 3D, origami, tableau géométrique, ...)	Danses et chants	Jeux: collectif, rapidité, précision, réflexe, cohésion, motricité, agilité
Planète Nature (nuage arc en ciel, disco-volant, ...)		Jeux et sports divers
Planète Bulle (peinture bulle de savon, bocal à poisson, ...)		Initiation Tennis
Planète lunaire		

Principales activités proposées aux groupes élémentaires (6/12 ans)

ACTIVITE CREATIVES et MANUELLES	ACTIVITES CULTURELLES et de DECOUVERTE	ACTIVITES PHYSIQUES et JEUX SPORTIFS
Déco centre "conquête de l'espace"	Ateliers cuisine	Grand Jeu
Astronaute	Projections documentaires	Jeux: collectif, rapidité, précision, réflexe, cohésion, motricité, agilité
Fusées et satellites	QUIZZ	Jeux et sports divers
Extraterrestres et OVNI	Danses et chants	Initiation Tennis
La robotique		



SORTIES et ACTIVITES EXCEPTIONNELLES DU MOIS D'AOUT

Activités exceptionnelles proposées aux groupes maternelles (3/5 ans)

DATE	TYPE	INTITULE
mercredi 4 août	Sortie	ZOO
mardi 10 août	Sortie	Ferme Pédagogique

Activités exceptionnelles proposées aux groupes élémentaires (6/12 ans)

DATE	TYPE	INTITULE
mercredi 4 août	Sortie	ZOO
jeudi 12 août	Sortie	Sherwood Parc

LES TEMPS FORTS DU PROJET

Date de l'évènement :

Temps fort ou évènement proposé :

Invités et personnes présentes

INVITES de l'EVENEMENT	NB de PERSONNES INVITEES	NB de PERSONNES PRESENTES
Familles		
Elus de la Commune		
Presse		
Total		



Date de l'évènement :

Temps fort ou évènement proposé :

Invités et personnes présentes

INVITES de l'EVENEMENT	NB de PERSONNES INVITEES	NB de PERSONNES PRESENTES
Familles		
Elus de la Commune		
Presse		
Total		



EVALUATION DU PROJET D'ANIMATION DE L'ÉTÉ

EVALUATION DES OBJECTIFS DU PROJET

Objectifs	Critères d'évaluation	Réalisé
Mettre en place des activités afin que l'enfant puisse acquérir des connaissances sur notre univers	Au moins 5 activités par groupe ont évoqués des éléments présents dans notre univers	OUI
	Au moins 50% des enfants sont capables de citer des éléments qui composent notre univers	OUI
Mettre en place des activités afin que l'enfant puisse acquérir des connaissances sur notre système solaire	Au moins 3 activités ont évoqué des éléments naturels et/ou humain présents dans notre système solaire	OUI
	Au moins 50% des enfants sont capables de citer au moins 3 éléments présents dans notre système solaire	OUI
Objectifs	Critères d'évaluation	Réalisé
Mettre en place des activités afin que l'enfant puisse fabriquer et décorer à l'aide de matériaux de récupération	Au moins 50% des activités ont été réalisées avec du matériel de récupération	OUI
	Au moins 3 décors ont été réalisés avec du matériel de récupération	OUI
Mettre en place des activités afin que l'enfant puisse acquérir des connaissances sur la protection de notre planète	Au moins 1 activité par groupe concerne l'évolution écologique et/ou climatique de notre planète	OUI
	Au moins 50% des enfants sont capable de citer 1 événement sur l'évolution écologique et/ou climatique de notre planète	OUI
Objectifs	Critères d'évaluation	Réalisé
Mettre en place des outils afin qu'il puisse donner ses avis et ses idées	Des temps d'échange ont été mis en place afin de récolter les avis et les idées des enfants	OUI
	Les enfants ont participé à la conception d'au moins 3 activités	OUI
Mettre en place des activités afin que l'enfant puisse travailler son imaginaire et sa créativité à travers le thème	Au moins 1 élément de déco a été imaginé et créé par les enfants	OUI
	Au moins 3 activités ont été mis en place en laissant libre court à l'imagination et à la créativité des enfants	OUI
Objectifs	Critères d'évaluation	Réalisé
Etablir le fonctionnement de la vie quotidienne du centre afin que l'enfant puisse vivre en collectivité	Au moins 80% des activités ont été vécu en collectivité	OUI
	Au moins 80% de la journée type se déroule en collectivité	OUI
Etablir des règles et des outils afin que l'enfant les respects	Un affichage est mis en place pour rappeler les règles de vie, mais aussi les règles sanitaires liées aux gestes barrières et au protocole sanitaire du COVID-19	OUI
	Chaque activité a été présentée et réalisée dans le respect des règles de vie du centre, mais aussi des règles sanitaires liées au protocole sanitaire du COVI 19	OUI



COMMENTAIRES

PROJET D'ANIMATION ET ACTIVITES PROPOSEES DE SEPTEMBRE A DECEMBRE



THEME DU PROJET : Protégeons notre planète

LE PROJET EN QUELQUES MOTS

Ce projet est issu de la réflexion de l'équipe d'animation, qui, au vu des actualités sur le sujet et des tendances actuelles, ont souhaités mettre en place des activités et des actions permettant de sensibiliser les enfants à la protection de notre planète.

C'est en effet dès le plus jeune âge que nous pouvons apprendre les bons gestes, et ainsi préserver notre environnement. Chacun, à sa petite échelle, peut faire changer notre société. Chaque petit geste compte, et nous tenons à leur en faire découvrir une partie.

OBJECTIFS PEDAGOGIQUES

Développer des connaissances, des modes de vie, des cultures

Mettre en place des activités et des actions de sensibilisation liés au développement durable et à l'écocitoyenneté
Faire en sorte que l'enfant puisse partager ses expériences et encourager les autres à adopter les gestes de l'écocitoyen

Sensibiliser et éduquer aux problématiques de l'environnement au travers des activités

Mettre en place des activités afin que l'enfant puisse fabriquer et décorer à l'aide de matériaux de récupération ou sur le principe du DIY (Do It Yourself = fais le toi-même)
Mettre en place des activités et des actions afin que l'enfant puisse acquérir des connaissances sur l'écosystème de notre planète

Impliquer l'enfant dans le projet

Mettre en place des outils afin qu'il puisse donner ses avis et ses idées
Mettre en place des activités et des actions afin que l'enfant puisse devenir acteur du projet

Promouvoir le « Vivre ensemble »

Etablir le fonctionnement de la vie quotidienne du centre afin que l'enfant puisse vivre en collectivité
Etablir des règles et des outils afin que l'enfant les respecte

LE TEMPS FORT DU PROJET



ACTIVITES PROPOSEES SUR LES ACCUEILS PERISCOLAIRES DE SEPTEMBRE A DECEMBRE

ACTIVITES DE LA PAUSE MERIDIENNE



Période de septembre à octobre

Activités proposées aux groupes maternelles (3/5 ans)

JOUR	ACTIVITE PROPOSEE
LUNDI	Jeux en Musique / classe
MARDI	Jeux Collectif, Jeux de société / Classe
JEUDI	Jeux Sportifs / classe
VENDREDI	Chants, Contes, Projection film, jeux au choix de l'enfant / classe

Activités proposées aux groupes élémentaires (6/12 ans)

JOUR	ACTIVITE PROPOSEE
LUNDI	Jeux: collectif, de société, de construction et ateliers création / classe
MARDI	Jeux: collectif, de société, de construction et ateliers création / classe
JEUDI	Jeux: collectif, de société, de construction et ateliers création / classe
VENDREDI	Jeux au choix de l'enfant / classe

Période de novembre à décembre

Activités proposées aux groupes maternelles (3/5 ans)

JOUR	ACTIVITE PROPOSEE
LUNDI	Jeux en Musique / classe
MARDI	Jeux Collectif, Jeux de société / Classe
JEUDI	Jeux Sportifs / classe
VENDREDI	Chants, Contes, Projection film, jeux au choix de l'enfant / classe

Activités proposées aux groupes élémentaires (6/12 ans)

JOUR	ACTIVITE PROPOSEE
LUNDI	Jeux: collectif, de société, de construction et ateliers création / classe
MARDI	Jeux: collectif, de société, de construction et ateliers création / classe
JEUDI	Jeux: collectif, de société, de construction et ateliers création / classe
VENDREDI	Jeux au choix de l'enfant / classe



ACTIVITES DE L'ACCUEIL PERISCOLAIRE DU SOIR

Période de septembre à octobre

Activités proposées aux groupes maternelles (3/5 ans)



JOUR	ACTIVITE PROPOSEE
LUNDI	LOTO + coloriages et jeux de société / classe
MARDI	Coloriages, jeux de société, jeux de construction / classe
JEUDI	Coloriages, jeux de société, jeux de construction / classe
VENDREDI	Coloriages, jeux de société, jeux de construction / classe

Activités proposées aux groupes élémentaires (6/12 ans)

JOUR	ACTIVITE PROPOSEE
LUNDI	Devoirs, coloriages, jeux de société, lecture / classe
MARDI	Devoirs, coloriages, jeux de société, lecture / classe
JEUDI	Devoirs, coloriages, jeux de société, lecture / classe
VENDREDI	Devoirs, coloriages, jeux de société, lecture / classe

Période de novembre à décembre

Activités proposées aux groupes maternelles (3/5 ans)

JOUR	ACTIVITE PROPOSEE
LUNDI	LOTO + coloriages et jeux de société / classe
MARDI	Coloriages, jeux de société, jeux de construction / classe
JEUDI	Coloriages, jeux de société, jeux de construction / classe
VENDREDI	Coloriages, jeux de société, jeux de construction / classe

Activités proposées aux groupes élémentaires (6/12 ans)

JOUR	ACTIVITE PROPOSEE
LUNDI	Devoirs, coloriages, jeux de société, lecture / classe
MARDI	Devoirs, coloriages, jeux de société, lecture / classe
JEUDI	Devoirs, coloriages, jeux de société, lecture / classe
VENDREDI	Devoirs, coloriages, jeux de société, lecture / classe



SOIREE EVENEMENTIELLES PROPOSEES SUR L'ACCUEIL PERISCOLAIRE SU SOIR

Période de septembre à octobre

DATE	GROUPE	ACTIVITE EVENEMENTIELLE ORGANISEE

Période de novembre à décembre

DATE	GROUPE	ACTIVITE EVENEMENTIELLE ORGANISEE



ACTIVITES PROPOSEES SUR LES ACCUEILS DES MERCREDIS DE SEPTEMBRE A DECEMBRE



Principales activités proposées aux groupes maternelles (3/5 ans)

ACTIVITE CREATIVES et MANUELLES	ACTIVITES CULTURELLES et de DECOUVERTE	ACTIVITES PHYSIQUES et JEUX SPORTIFS
Affiches et Déco "Prévention Tri des déchets"	Chants	Intervenant UFOLEP
Création poubelles de Tri		Jeux divers (motricité, collectif, rapidité, précision, réflexe, cohésion, agilité)
DIY: Pâte à modeler, savon maison	Lecture de contes	Grands Jeux (sportif, "zéro déchet", "Nettoyons la nature, loto de Noël)
peinture sur galet		
Land art		
cabane à oiseaux		
Herbier		
Le compost		
Eolienne		

Principales activités proposées aux groupes élémentaires (6/12 ans)

ACTIVITE CREATIVES et MANUELLES	ACTIVITES CULTURELLES et de DECOUVERTE	ACTIVITES PHYSIQUES et JEUX SPORTIFS
Affiches et Déco "Prévention Tri des déchets"	Ateliers cuisine	Intervenant UFOLEP
DIY: baby-foot, savon maison, Pâte à modeler, jeux de société		Jeux divers (motricité, collectif, rapidité, précision, réflexe, cohésion, agilité)
Land Art		Grands Jeux (sportif, "zéro déchet", Noël)
Maison à insectes		
Création poubelles de Tri		

SORTIES et ACTIVITES EXCEPTIONNELLES DES MERCREDIS

Activités exceptionnelles proposées aux groupes maternelles (3/5 ans)



DATE	TYPE	INTITULE
mercredi 22 septembre	Sortie	CINEMA Méru
mercredi 15 décembre	Sortie	YOUPI PARC

Activités exceptionnelles proposées aux groupes élémentaires (6/12 ans)

DATE	TYPE	INTITULE
mercredi 22 septembre	Sortie	CINEMA Méru
mercredi 8 décembre	Sortie	Patinoire Beauvais

ACTIVITES PROPOSEES PENDANT LES VACANCES SCOLAIRES D'AUTOMNE



Principales activités proposées aux groupes maternelles (3/5 ans)

ACTIVITE CREATIVES et MANUELLES	ACTIVITES CULTURELLES et de DECOUVERTE	ACTIVITES PHYSIQUES et JEUX SPORTIFS
Déco Halloween / Mécain (Manolo et Coco)	Chants et Danses	Jeux divers (motricité, collectif, rapidité, précision, réflexe, cohésion, agilité)
Pantin Manolo	Ateliers cuisine	Initiation sports Tir de précision
Lampion / Photophores		Boom Halloween / Mécaine
Centre de table du Mexique		
Squelette Mécain		
Masque calaveras		

Principales activités proposées aux groupes élémentaires (6/12 ans)

ACTIVITE CREATIVES et MANUELLES	ACTIVITES CULTURELLES et de DECOUVERTE	ACTIVITES PHYSIQUES et JEUX SPORTIFS
Déco Halloween / Mécain	Chants et Danses	Découverte et Initiation Dodgeball
Lanterne / Photophores	Ateliers cuisine	Jeux divers (motricité, collectif, rapidité, précision, réflexe, cohésion, agilité)
sombrero	Creation et représentation spectacle de Marionettes	Boom Halloween / Mécaine
Masque		
Marionettes		



SORTIES et ACTIVITES EXCEPTIONNELLES DES VACANCES SCOLAIRES D'AUTOMNE

Activités exceptionnelles proposées aux groupes maternelles (3/5 ans)

DATE	TYPE	INTITULE
mardi 26 octobre	Sortie	HAPIK / YOUPI PARC

Activités exceptionnelles proposées aux groupes élémentaires (6/12 ans)

DATE	TYPE	INTITULE
jeudi 28 octobre	Sortie	HAPIK
vendredi 29 octobre		VEILLEE HALLOWEEN GRD PRIMAIRES



ACTIVITES PROPOSEES PENDANT LES VACANCES SCOLAIRES DE NOEL



Principales activités proposées aux groupes maternelles (3/5 ans)

ACTIVITE CREATIVES et MANUELLES	ACTIVITES CULTURELLES et de DECOUVERTE	ACTIVITES PHYSIQUES et JEUX SPORTIFS

Principales activités proposées aux groupes élémentaires (6/12 ans)

ACTIVITE CREATIVES et MANUELLES	ACTIVITES CULTURELLES et de DECOUVERTE	ACTIVITES PHYSIQUES et JEUX SPORTIFS

SORTIES et ACTIVITES EXCEPTIONNELLES DES VACANCES SCOLAIRES DE NOEL



Activités exceptionnelles proposées aux groupes maternelles (3/5 ans)

DATE	TYPE	INTITULE

Activités exceptionnelles proposées aux groupes élémentaires (6/12 ans)

DATE	TYPE	INTITULE



LES TEMPS FORTS DU PROJET DE SEPTEMBRE A DECEMBRE

Date de l'évènement :

Temps fort ou évènement proposé :

Invités et personnes présentes

INVITES de l'EVENEMENT	NB de PERSONNES INVITEES	NB de PERSONNES PRESENTES
Familles		
Elus de la Commune		
Presse		
Total		



Date de l'évènement :

Temps fort ou évènement proposé :

Invités et personnes présentes

INVITES de l'EVENEMENT	NB de PERSONNES INVITEES	NB de PERSONNES PRESENTES
Familles		
Elus de la Commune		
Presse		
Total		



EVALUATION DU PROJET D'ANIMATION DE SEPTEMBRE A DECEMBRE

EVALUATION DES OBJECTIFS DU PROJET

Objectifs	Critères d'évaluation	Réalisé
Mettre en place des activités et des actions de sensibilisation liés au développement durable et à l'Écocitoyenneté	De la déco, des affiches et des activités de prévention ont été réalisés pour les sensibiliser les enfants à la thématique	OUI
	Au moins 1 action (grand jeu) a été réalisé pour sensibiliser les enfants à cette thématique	OUI
Faire en sorte que l'enfant puisse partager ses expériences et encourager les autres à adopter les gestes de l'Écocitoyen	Au moins 80% des enfants connaissent et utilisent correctement les poubelles de tri au sein du centre	OUI
Objectifs	Critères d'évaluation	Réalisé
Mettre en place des activités afin que l'enfant puisse fabriquer et décorer à l'aide de matériaux de récupération ou sur le principe du DIY (Do It Yourself = fais le toi-même)	Au moins 80% des activités ont été réalisés avec du matériel de récupération	OUI
	Au moins 3 activités ont été réalisés sur le principe du DIY	OUI
Mettre en place des activités et des actions afin que l'enfant puisse acquérir des connaissances sur l'écosystème de notre planète		
Objectifs	Critères d'évaluation	Réalisé
Mettre en place des outils afin qu'il puisse donner ses avis et ses idées		
Mettre en place des activités et des actions afin que l'enfant puisse devenir acteur du projet		
Objectifs	Critères d'évaluation	Réalisé
Etablir le fonctionnement de la vie quotidienne du centre afin que l'enfant puisse vivre en collectivité		
Etablir des règles et des outils afin que l'enfant les respects		



COMMENTAIRES

SUIVI DES ACTIONS DE COMMUNICATION



ACTIONS DE COMMUNICATION EN DIRECTION DES FAMILLES

ACTIONS DE COMMUNICATION EN DIRECTION DE LA MUNICIPALITE ET DES ELUS

COMMUNICATION DU 1er TRIMESTRE JANVIER-MARS



Actions de communication en direction des familles

DATE	TYPE	CONTENU	DESTINATAIRES
mercredi 6 janvier	Mise à jour Portail Familles	RI 2021 + PA 2021 + Planning Merc Janvier	Toutes les familles
mercredi 6 janvier	Affichage	Planning Merc Janvier	Toutes les familles
lundi 18 janvier	Mise à jour Portail Familles	Menus	Toutes les familles
jeudi 21 janvier	Mise à jour Portail Familles	Ouverture inscriptions vac Hiver	Toutes les familles
mardi 2 février	Mise à jour Portail Familles	Plannings Merc Février	Toutes les familles
mardi 2 février	Affichage	Plannings Merc Février	Toutes les familles
mercredi 3 février	Mise à jour Portail Familles	Plannings Vac Hiver	Toutes les familles
mercredi 3 février	Affichage	Plannings Vac Hiver	Toutes les familles
lundi 8 février	Mise à jour Portail Familles	Menus	Toutes les familles
lundi 8 février	Mise à jour Portail Familles	Infos port du masque	Toutes les familles
lundi 8 février	Mailing	Infos port du masque	Toutes les familles
janvier	Mailing	PAI + Renouvellement PAI	Familles concernées
mardi 12 janvier	Mailing	Rappel renouvellement dossier 2021	Toutes les familles
mercredi 20 janvier	Mailing	rappel renouvellement dossier 2021	Familles concernées
lundi 1 mars	Mailing	Rappel inscriptions Mars	Toutes les familles
lundi 1 mars	Mise à jour Portail Familles	Menus, Plannings des mercredis de mars, et rappel inscriptions Mars	Toutes les familles
mercredi 24 mars	Mailing	Rappel inscriptions Avril	Toutes les familles
mercredi 24 mars	Mise à jour Portail Familles	Ouverture inscriptions vac Printemps	Toutes les familles
mercredi 31 mars	Mise à jour Portail Familles	Menus Avril + Plannings des mercredis Avril	Toutes les familles
mercredi 31 mars	Affichage	Menus Avril + Plannings des mercredis Avril	Toutes les familles

Actions de communication en direction de la Municipalité et des élus

DATE	TYPE	CONTENU	DESTINATAIRES

COMMUNICATION DU 2ème TRIMESTRE AVRIL-JUIN



Actions de communication en direction des familles

DATE	TYPE	CONTENU	DESTINATAIRES
lundi 19 avril	Mise à jour Portail Familles	Menus Avril + Plannings des mercredis Avril	Toutes les familles
lundi 19 avril	Affichage	Menus Avril + Plannings des mercredis Avril	Toutes les familles
lundi 19 avril	Mailing	Rappel inscriptions Accueils Fin Avril + Mai	Toutes les familles
lundi 26 avril	Mailing	sondage besoin d'un accueil le 14/05	Toutes les familles
mercredi 28 avril	Mailing	Rappel inscriptions Accueils Mai	Toutes les familles
vendredi 30 avril	Mailing	Informations annulations inscriptions suite à la fermeture d'une classe	Familles concernées
lundi 3 mai	Mailing	Informations des dates de retour possible des enfants de la classe fermée	Familles concernées
mercredi 5 mai	Mailing	Information fermeture de la structure le 14/05	Familles concernées
mercredi 12 mai	Mise à jour Portail Familles	Planning mercredi Mai + Info inscriptions séjour été + Menus Mai	Toutes les familles
mercredi 12 mai	Affichage	Planning mercredi Mai + Info inscriptions séjour été + Menus Mai	Toutes les familles
mercredi 26 mai	Mailing	Rappel Inscription Juin	Toutes les familles
mercredi 2 juin	Mailing	Info Ouverture Incscriptions période Eté 2021	Toutes les familles
mercredi 2 juin	Mise à jour Portail Familles	Plannings Juin + Menus Juin + Ouverture inscriptions période Eté 2021	Toutes les familles
vendredi 11 juin	Mailing	Infos séjour (planning + trousseau)	Familles concernées

lundi 14 juin	Mise à jour Portail Familles	Menus Juin + Plannings Juillet/Août	Toutes les familles
mercredi 16 juin	Affichage	Sorties de fin d'année + portail familles	Familles concernées
mercredi 23 juin	Mailing	Rappel Inscriptions "Périscolaire" début Juillet	Toutes les familles
jeudi 1 juillet	Mailing	Informations annulations inscriptions suite à la fermeture d'une classe	Familles concernées

Actions de communication en direction de la Municipalité et des élus

DATE	TYPE	CONTENU	DESTINATAIRES

COMMUNICATION DU 3ème TRIMESTRE JUILLET-SEPTEMBRE



Actions de communication en direction des familles

DATE	TYPE	CONTENU	DESTINATAIRES
jeudi 1 juillet	Mise à jour Portail Familles	Menus Juillet + sorties Juillet	Toutes les familles
jeudi 1 juillet	Affichage	Plannings Vacances été + sorties Juillet	Toutes les familles
mercredi 28 juillet	Affichage	sorties Août	Toutes les familles
mercredi 28 juillet	Mise à jour Portail Familles	Menus Août + sorties Août	Toutes les familles
vendredi 30 juillet	Mailing	Info création et ouverture de la 2ième version Portail Familles	Familles concernées
mercredi 25 août	Mise à jour Portail Familles	Plannings Merc Sept + Menus Septembre	Toutes les familles
mercredi 25 août	Mailing	Rappel : c'est bientôt la rentrée... Pensez à effectuer vos réservations	Familles concernées

Actions de communication en direction de la Municipalité et des élus

DATE	TYPE	CONTENU	DESTINATAIRES

COMMUNICATION DU 4ème TRIMESTRE OCTOBRE-DECEMBRE



Actions de communication en direction des familles

DATE	TYPE	CONTENU	DESTINATAIRES
mercredi 22 septembre	Mise à jour Portail Familles	Ouverture inscript. Vac Oct.+ Menus Octobre + Planning Merc Oct	Toutes les familles
mercredi 6 octobre	Mise à jour Portail Familles	Plannings Act. Vac Oct	Toutes les familles
mercredi 20 octobre	Mise à jour Portail Familles	+ affichage Sorties Vac Oct	Toutes les familles
mardi 2 novembre	Mise à jour Portail Familles	Plannings Merc Nov + Menus Novembre	Toutes les familles
mercredi 24 novembre	Mise à jour Portail Familles	Plannings Vac Noel + ouverture période Vac Noel	Toutes les familles
mercredi 24 novembre	Mise à jour Portail Familles	Plannings Merc Déc + Menus Décembre	Toutes les familles
mercredi 1 décembre	Mise à jour Portail Familles	Sorties Déc	Toutes les familles
mercredi 15 décembre	Mise à jour Portail Familles	Planning Merc Janvier + Menus	Toutes les familles

Actions de communication en direction de la Municipalité et des élus

DATE	TYPE	CONTENU	DESTINATAIRES

SUIVI DES INCIDENTS NOTABLES



DIFFICULTES RENCONTREES ET MOYENS MIS EN ŒUVRE

PLAINTES OU SUGGESTIONS FORMULEES PAR LES FAMILLES

PANNES OU DEGRADATIONS DES LOCAUX OU DES EQUIPEMENTS

ACCIDENTS SURVENUS ET PRISE EN CHARGE

DIFFICULTES RENCONTREES ET MOYENS MIS EN ŒUVRE



DATE	DIFFICULTE RENCONTREE	MOYEN MIS EN ŒUVRE POUR Y REMEDIER	RESOLU LE
Janvier et février	Problèmes de comportement de la part de l'enfant Florian GALAND	Jérôme participe aux réunions éducatives. Un rapport quotidien est fait aux parents	
Janvier et février	Différents problèmes rencontrés avec le prestataire de service repas	Plusieurs mails envoyés et échanges téléphoniques. Problèmes en cours de résolution	
jeudi 19 août	1 enfant du Groupe Maters testé positif au COVID	Contacts avec Sophie pour la gestion du protocole	

PLAINTES OU SUGGESTIONS FORMULEES PAR LES FAMILLES



DATE	PLAINTES OU SUGGESTION	REPONSE APPOREE	REPONDU LE
mercredi 17 mars	Repas facturés en l'absence d'enseignantes		
lundi 3 mai	Plainte de quelques parents concernant le repas facturé lors d'une fermeture de classe suite à 1 cas COVID	Seul le premier repas ne pouvait être annulé, les périscolaires et les tps d'animation ont été annulés. Procédure ILEP, de récupération de repas impossible, classe fermée à partir d'un vendredi. Les inscriptions de la semaine suivante ont tous été annulées. Tolérance pour le délai d'inscription pour le retour des enfants en classe.	03/05

PANNES OU DEGRADATIONS DES LOCAUX OU DES EQUIPEMENTS



DATE	NATURE DE LA PANNE ou de la DEGRADATION	COMMUNICATION et MOYENS MIS EN ŒUVRE	RESOLU LE
Janvier et février	Joint du four primaire restauration scolaire HS	demande d'intervention des services techniques	30/03
Janvier et février	Probleme de chauffage centre et salle polyvalente	demande d'intervention des services techniques	19/02
Janvier et février	Probleme de toilettes animateur centre de loisirs	demande d'intervention des services techniques en cours	10/02
Janvier et février	Probleme au niveau d'un mur (fuite)	reparé avec du scotch par les animateurs	
lundi 22 février	Mise en eau pour les fuites du centre	intervention de la mairie avec entreprise extérieure	22/02
lundi 8 mars	Nouveau probleme de chauffage centre et salle polyvalente	demande d'intervention des services techniques	

ACCIDENTS SURVENUS ET PRISE EN CHARGE



1er trimestre (janvier-mars)

DATE	ENFANT	CIRCONSTANCES et NATURE de l'ACCIDENT	PRISE EN CHARGE et COMMUNICATION	Date déclaration MAE

2ème trimestre (avril-juin)

DATE	ENFANT	CIRCONSTANCES et NATURE de l'ACCIDENT	PRISE EN CHARGE et COMMUNICATION	Date déclaration MAE
jeudi 10 juin	PESPEGA Mahina	Chute lors d'un jeu. s'est cogné la mâchoire inférieur (gauche) au sol	poche de glace + contact de la maman qui est venue la chercher	
jeudi 1 juillet	GOMEZ Raphael	Plaies au front (droite)	désinfection compresse + contact de la maman, le papa est venu le chercher Courrier de la MAE envoyé à la famille le 19/07/2021	02/07

3ème trimestre (juillet-septembre)

DATE	ENFANT	CIRCONSTANCES et NATURE de l'ACCIDENT	PRISE EN CHARGE et COMMUNICATION	Date déclaration MAE
mardi 3 août	verte jade	a chuté de sa hauteur, Plaie au front (gauche)	désinfection compresse + contact de la maman, qui est venu la chercher. Contact pompiers/SAMU, qui, au vu de l'état de santé positif de l'enfant et que la maman arrivait ne sont pas intervenus Courrier de la MAE envoyé à la famille le 16/08/2021	03/08
mercredi 11 août	BECQUET Raphaël	A chuté de sa hauteur, Choc au nez	Poche de froid + surveillance. Information transmise au papa Courrier de la MAE envoyé à la famille le 14/09/2021	16/08
mardi 17 août	TENNOUGA Milhane	A chuté de sa hauteur et s'est cogné le genou gauche ainsi qu'une partie de son visage au sol (nez, lèvre supérieur et incisives)	soin des plaies désinfectant + froid + surveillance. Contact du papa, maman est venue le chercher Courrier de la MAE envoyé à la famille le 14/09/2021	23/08
jeudi 26 août	GARNERET Pauline	s'est cogné le visage	plaie à la lèvre supérieur, choc aux incisives Courrier de la MAE envoyé à la famille le 14/09/2021	26/08

4ème trimestre (octobre-décembre)

DATE	ENFANT	CIRCONSTANCES et NATURE de l'ACCIDENT	PRISE EN CHARGE et COMMUNICATION	Date déclaration MAE
vendredi 29 octobre	GRAFTEAUX Jade	Jade est tombé et s'est cognée les dents sur le sol		03/11

SUIVI DE GESTION DU PERSONNEL



REGISTRE DES PERSONNELS ENCADRANTS POUR L'ANNEE 2021

ACTIONS DE FORMATION DU PERSONNEL

GESTION MENSUELLE DES ABSENCES ET DES REMPLACEMENTS

ACCIDENTS DU TRAVAIL ET PRISE EN CHARGE

REGISTRE DES PERSONNELS ENCADRANTS POUR L'ANNEE 2021

Personnels affectés à la structure à temps plein ou à temps partiel

POSTE OCCUPE	CONTRAT	NOM Prénom	DIPLÔME 1	DIPLÔME 2	DIPLÔME 3	DEBUT DE CONTRAT	FIN DE CONTRAT	TEMPS DE TRAVAIL en %
DIRECTEUR	CDI	FOURNIER JEROME	BPJEPS	DEUST	BAFD	20/10/2008		100%
DIRECTEUR ADJOINT	CDI	BELLAIRE EMMANUEL	BPJEPS	BAFD	BAFA	08/09/2014		100%
DIRECTRICE ADJOINTE	CDI	PLESSIER RAPHAELE	BAFD en cours	BAFA		17/09/2012		100%
ANIMATRICE	CDI	HOUSSIERE ANDREA	BAFA			01/09/2017		100%
ANIMATEUR	CDI	BLAVET CLEMENT	BAFA			01/11/2017	31/08/2021	100%
ANIMATRICE	CDI	OLLIVIER AURELIA	BAFA			01/09/2008		100%
ANIMATRICE	CDI	RAULT MANON	BAFA			12/10/2017	31/08/2021	75%
ANIMATEUR	CDI	CHARLES LOGAN	BAFA			04/01/2018	31/08/2021	100%
ANIMATRICE	CDI	GARRIN LAETITIA	BAFA			19/03/2012	31/08/2021	94%
ANIMATRICE	CDI	BERTRAND ALEXANDRA	CAP petite enfance	BAFA		05/01/2009		100%
ANIMATEUR	CDD	HENIN THEO	CQP			06/01/2020	16/05/2021	100%
ANIMATRICE	CDI	BELJAMBE ISABELLE				06/05/2015		22%
ANIMATRICE	CDI	HORVILLE ISABELLE				07/01/2019		25%
ANIMATRICE	CDD	DUPRAZ PAULINE	BAFA			15/11/2019		22%
ANIMATRICE	CDI	DEKEIREL MARIE CHRISTINE				02/09/2019		22%
PERSONNEL DE SERVICE	CDI	DEPRETZ CORALIE				02/01/2018		87%
PERSONNEL DE SERVICE	CDI	TASSIN CAROLE				14/09/2017		76%
PERSONNEL DE SERVICE	CDI	AUGER CLAUDIE				07/01/2019	31/12/2021	60%
PERSONNEL DE SERVICE	CDD	REGARD-PELLAGRU CATHY				06/01/2020	06/07/2021	68%
ANIMATRICE	CDD	SAINT OMER STEPHANIE				10/03/2021		100%
ANIMATEUR	CDD	3 OJSS				01/01/2021		22%
ANIMATRICE	CDI	LIEBAERT ELODIE				01/05/2009		100%
ANIMATRICE	CDD	LEODDI ALICIA				01/09/2021	31/08/2022	94%
ANIMATEUR	CDD	LAPORTE JEROME				01/09/2021	31/08/2022	100%
ANIMATEUR	CDD	VIDAL ETHAN				09/09/2021	08/09/2022	79%
ANIMATRICE	CDD	WOZIAK				03/05/2021	31/12/2021	19%

La structure peut faire appel à des personnels vacataires, pour pallier les absences du personnel permanent (congé, arrêt de travail ...)

ACTIONS DE FORMATION DU PERSONNEL

1er trimestre (janvier-mars)

INTITULE DE LA FORMATION	PERSONNEL	ORGANISME DE FORMATION	MONTANT	OBSERVATION	Formation validée
Présentation formulaire ludothèque	BELLAIRE EMMANUEL	ILEP			
Stage pratique BAFD	PLESSIER RAPHAELE	ILEP		Vacances de Noël et d'hiver	OUI
Stage pratique CQP AP	SAINT OMER STEPHANIE	CEMEA de Picardie			OUI

2ème trimestre (avril-juin)

INTITULE DE LA FORMATION	PERSONNEL	ORGANISME DE FORMATION	MONTANT	OBSERVATION	Formation validée
HACCP	AUGER CLAUDIE	LA NORMANDE	16,90 €	Le 8 juin 2021 de 9h15 à 11h15	OUI
HACCP	BELJAMBE ISABELLE	LA NORMANDE	16,90 €	Le 8 juin 2021 de 9h15 à 11h15	OUI
HACCP	BLAVET CLEMENT	LA NORMANDE	16,90 €	Le 8 juin 2021 de 9h15 à 11h15	OUI
HACCP	BELLAIRE EMMANUEL	LA NORMANDE	16,90 €	Le 8 juin 2021 de 9h15 à 11h15	OUI
HACCP	CHARLES LOGAN	LA NORMANDE	16,90 €	Le 8 juin 2021 de 9h15 à 11h15	OUI
HACCP	DEKEIREL MARIE CHRISTINE	LA NORMANDE	16,90 €	Le 8 juin 2021 de 9h15 à 11h15	OUI
HACCP	DEPRETZ CORALIE	LA NORMANDE	16,90 €	Le 8 juin 2021 de 9h15 à 11h15	OUI
HACCP	DUPRAZ PAULINE	LA NORMANDE	16,90 €	Le 8 juin 2021 de 9h15 à 11h15	OUI
HACCP	GARRIN LAETITIA	LA NORMANDE	16,90 €	Le 8 juin 2021 de 9h15 à 11h15	OUI
HACCP	HENIN THEO	LA NORMANDE	16,90 €	Le 8 juin 2021 de 9h15 à 11h15	OUI
HACCP	TASSIN CAROLE	LA NORMANDE	16,90 €	Le 8 juin 2021 de 9h15 à 11h15	OUI
HACCP	HORVILLE ISABELLE	LA NORMANDE	16,90 €	Le 8 juin 2021 de 9h15 à 11h15	OUI
HACCP	HOUSIERE ANDREA	LA NORMANDE	16,90 €	Le 8 juin 2021 de 9h15 à 11h15	OUI
HACCP	SAINT OMER STEPHANIE	LA NORMANDE	16,90 €	Le 8 juin 2021 de 9h15 à 11h15	OUI
HACCP	RAULT MANON	LA NORMANDE	16,90 €	Le 8 juin 2021 de 9h15 à 11h15	OUI
HACCP	OLLIVIER AURELIA	LA NORMANDE	16,90 €	Le 8 juin 2021 de 9h15 à 11h15	OUI
HACCP	REGARD-PELLAGRU CATHY	LA NORMANDE	16,90 €	Le 8 juin 2021 de 9h15 à 11h15	OUI
HACCP	PLESSIER RAPHAELE	LA NORMANDE	16,90 €	Le 8 juin 2021 de 9h15 à 11h15	OUI

3ème trimestre (juillet-septembre)

INTITULE DE LA FORMATION	PERSONNEL	ORGANISME DE FORMATION	MONTANT	OBSERVATION	Formation validée
Domino Web V2	BELLAIRE EMMANUEL	DOMINO	330,00 €	LE 5,6 ET 7 JUILLET 2021	OUI
Domino Web V2	FOURNIER JEROME	DOMINO	330,00 €	8-9-12 juillet 2021	OUI
Domino Web V2	PLESSIER RAPHAELE	DOMINO	330,00 €	26-27-28 juillet 2021	OUI
SST Recyclage	DEPRETZ CORALIE	BFCIS	142,66 €	21-23-24-27-28/09/2021	OUI
SST Recyclage	BELLAIRE EMMANUEL	BFCIS	183,42 €	30/09 ET 01-08-12-14/10/2021	OUI
SST Recyclage	FOURNIER JEROME	BFCIS	183,42 €	30/09 ET 01-08-12-14/10/2021	OUI
SST Recyclage	HOUSIERE ANDREA	BFCIS	183,42 €	30/09 ET 01-08-12-14/10/2021	OUI
SST Recyclage	PLESSIER RAPHAELE	BFCIS	183,42 €	30/09 ET 01-08-12-14/10/2021	OUI
SST Recyclage	OLLIVIER AURELIA	BFCIS	183,42 €	30/09 ET 01-08-12-14/10/2021	OUI
SST Recyclage	TASSIN CAROLE	BFCIS	183,42 €	30/09 ET 01-08-12-14/10/2021	OUI
SST Recyclage	BELJAMBE ISABELLE	BFCIS	142,66 €	21-23-24-27-28/09/2021	OUI
SST Recyclage	LEODDI ALICIA	BFCIS	142,66 €	21-23-24-27-28/09/2021	OUI

4ème trimestre (octobre-décembre)

INTITULE DE LA FORMATION	PERSONNEL	ORGANISME DE FORMATION	MONTANT	OBSERVATION	FORMATION VALIDEE
SST INITIALE	REGARD-PELLAGRU CATHY	RETEX	178,50 €	29-30/11 et 2-3-6-7 et 9 décembre 2021	OUI
SST INITIALE	SAINT OMER STEPHANIE	RETEX	178,50 €	29-30/11 et 2-3-6-7 et 9 décembre 2021	OUI
SST INITIALE	HENIN THEO	RETEX	178,50 €	29-30/11 et 2-3-6-7 et 9 décembre 2021	OUI
SST INITIALE	LAPORTE JEROME	RETEX	178,50 €	29-30/11 et 2-3-6-7 et 9 décembre 2021	OUI
SST INITIALE	VIDAL ETHAN	RETEX	178,50 €	29-30/11 et 2-3-6-7 et 9 décembre 2021	OUI

ABSENCES et REMPLACEMENT DES PERSONNELS POUR LE MOIS DE JANVIER

Absences

date	absence 1	motif	absence 2	motif	absence 3	motif	absence 4	motif
lundi 4 janvier								
mardi 5 janvier								
mercredi 6 janvier								
jeudi 7 janvier								
vendredi 8 janvier								
lundi 11 janvier								
mardi 12 janvier								
mercredi 13 janvier								
jeudi 14 janvier								
vendredi 15 janvier								
lundi 18 janvier	BERTRAND ALEXANDRA	AM						
mardi 19 janvier	BERTRAND ALEXANDRA	AM						
mercredi 20 janvier	BERTRAND ALEXANDRA	AM						
jeudi 21 janvier	BERTRAND ALEXANDRA	AM	HOUSIERE ANDREA	AUT	CHARLES LOGAN	AM		
vendredi 22 janvier	BERTRAND ALEXANDRA	AM			CHARLES LOGAN	AM		
lundi 25 janvier	BERTRAND ALEXANDRA	AM						
mardi 26 janvier	BERTRAND ALEXANDRA	AM						
mercredi 27 janvier	BERTRAND ALEXANDRA	AM						
jeudi 28 janvier	BERTRAND ALEXANDRA	AM						
vendredi 29 janvier	BERTRAND ALEXANDRA	AM						

Récapitulatif pour le mois de janvier

Nb de journées d'ouverture **20**

Journées avec au moins 1 absent **10**

Journées avec au moins 2 absents **1**

Légende

motifs des absences

Récupération **RTT**

Congés payés **CP**

Formation **FORM**

Arrêt maladie **AM**

Journée enfant malade **ENF**

Congé maternité ou paternité **MAT**

Absence autorisée **AUT**

Absence non justifiée **ABS**

Gestion des remplacements

Jours du remplacement	Personnel absent	Empl.	Remplacé par	Empl.	Horaires remplacement	Nb heures	Nb heures à refacturer à la Commune	Facturé le
18 ET 25/01/2021	BERTRAND ALEXANDRA	ILEP	HENIN THEO	ILEP	16H45-18H30	3,50		
DU 19/01 AU 29/01/21	BERTRAND ALEXANDRA	ILEP	MARRAIS EMMELINE	ILEP	PERI MATIN/MIDI /SOIR ET MERCREDI	57,75		
25/01/2021	BERTRAND ALEXANDRA	ILEP	HENIN THEO	ILEP	16H45-18H30	1,75		
21/01/2021	HOUSIERE ANDREA	ILEP	BLAVET CLEMENT	ILEP	7H30-9H	1,50		
21/01/2021	HOUSIERE ANDREA	ILEP	DUPRAZ PAULINE	ILEP	16H45-18H	1,25		
22/01/2021	HOUSIERE ANDREA	ILEP	par l'équipe en place	ILEP	12h-14h	2,00		
21 ET 22/01	CHARLES LOGAN	ILEP	par l'équipe en place	ILEP	12h-14h	4,50		
22/01/2021	CHARLES LOGAN	ILEP	DUPRAZ PAULINE	ILEP	16H45-18H30	1,75		

ABSENCES et REMPLACEMENT DES PERSONNELS POUR LE MOIS DE FEVRIER

Absences

date	absence 1	motif	absence 2	motif	absence 3	motif	absence 4	motif
lundi 1 février	BERTRAND ALEXANDRA	AM						
mardi 2 février	BERTRAND ALEXANDRA	AM	HORVILLE ISABELLE	RTT				
mercredi 3 février	BERTRAND ALEXANDRA	AM						
jeudi 4 février	BERTRAND ALEXANDRA	AM						
vendredi 5 février	BERTRAND ALEXANDRA	AM						
lundi 8 février	BERTRAND ALEXANDRA	AM						
mardi 9 février	BERTRAND ALEXANDRA	AM						
mercredi 10 février	BERTRAND ALEXANDRA	AM						
jeudi 11 février	BERTRAND ALEXANDRA	AM						
vendredi 12 février	BERTRAND ALEXANDRA	AM						
lundi 15 février	BERTRAND ALEXANDRA	AM						
mardi 16 février	BERTRAND ALEXANDRA	AM						
mercredi 17 février	BERTRAND ALEXANDRA	AM						
jeudi 18 février	BERTRAND ALEXANDRA	AM						
vendredi 19 février	BERTRAND ALEXANDRA	AM						
lundi 22 février	BERTRAND ALEXANDRA	AM	GARRIN LAETITIA	AM				
mardi 23 février	BERTRAND ALEXANDRA	AM	GARRIN LAETITIA	AM				
mercredi 24 février	BERTRAND ALEXANDRA	AM	GARRIN LAETITIA	AM				
jeudi 25 février	BERTRAND ALEXANDRA	AM	GARRIN LAETITIA	AM				
vendredi 26 février	BERTRAND ALEXANDRA	AM	GARRIN LAETITIA	AM				

Récapitulatif pour le mois de février

Nb de journées d'ouverture **20**

Journées avec au moins 1 absent **20**

Journées avec au moins 2 absents **6**

Légende motifs des absences

Récupération **RTT**
Congés payés **CP**

Formation **FORM**
Arrêt maladie **AM**

Journée enfant malade **ENF**
Congé maternité ou paternité **MAT**

Absence autorisée **AUT**
Absence non justifiée **ABS**

Gestion des remplacements

Jours du remplacement	Personnel absent	Empl.	Remplacé par	Empl.	Horaires remplacement	Nb heures	Nb heures à refacturer à la Commune	Facturé le
DU 1/02 AU 5/02/21	BERTRAND ALEXANDRA	ILEP	MARRAIS EMMELINE	ILEP	matin-midi-soir-mercredi	29,75		
02/02/21	HORVILLE IABELLE	ILEP	DUPRAZ PAULINE	ILEP	16H45-17H15	0,50		
8/02	BERTRAND ALEXANDRA	ILEP	DUPRAZ PAULINE	ILEP	8H00-9H00	1,00		
08/02/21	BERTRAND ALEXANDRA	ILEP	WOZNIACK DEBORAH	OJSS	16H45-18H30	1,75		
09/02/21	BERTRAND ALEXANDRA	ILEP	DUPRAZ PAULINE	ILEP	7H30-9H00	1,50		
10/02/21 ET 17/02/21	BERTRAND ALEXANDRA	ILEP	DUPRAZ PAULINE	ILEP	9H00-19H00	20,00		
09/02/21	BERTRAND ALEXANDRA	ILEP	RAULT MANON	ILEP	16H45-18H30	1,75		
11/02, 15/02, 18/02	BERTRAND ALEXANDRA	ILEP	WOZNIACK DEBORAH	OJSS	16H45-18H30	5,25		
12/02, 16/02	BERTRAND ALEXANDRA	ILEP	DUPRAZ PAULINE	ILEP	7H30-9H00	3,00		
12/02/21	BERTRAND ALEXANDRA	ILEP	RAULT MANON	ILEP	16H45-18H00	1,25		
15/02/21	BERTRAND ALEXANDRA	ILEP	DUPRAZ PAULINE	ILEP	8H00-9H00	1,00		
19/02/21	BERTRAND ALEXANDRA	ILEP	OLLIVIER AURELIA	ILEP	16H45-18H00	1,25		
16/02/21	BERTRAND ALEXANDRA	ILEP	OLLIVIER AURELIA	ILEP	16H45-18H30	1,75		
19/02/21	BERTRAND ALEXANDRA	ILEP	DUPRAZ PAULINE	ILEP	7H30-9H00	1,50		
01/02 au 28/02	BERTRAND ALEXANDRA	ILEP	par l'équipe en place et Jérôme détaché	ILEP	matin-midi-soir	22,25		
23/02/21 au 26/02/21	BERTRAND ALEXANDRA	ILEP	SAINT OMER STEPHANIE	ILEP	vacances 9h-19h	40,00		
22/02/21 au 26/02/21	GARRIN LAETITIA	ILEP	VACATAIRE	ILEP	vacances 9h-19h	50,00		

ABSENCES et REMPLACEMENT DES PERSONNELS POUR LE MOIS DE MARS

Absences

date	absence 1	motif	absence 2	motif	absence 3	motif	absence 4	motif
lundi 1 mars	BERTRAND ALEXANDRA	AM						
mardi 2 mars	BERTRAND ALEXANDRA	AM						
mercredi 3 mars	BERTRAND ALEXANDRA	AM						
jeudi 4 mars	BERTRAND ALEXANDRA	AM						
vendredi 5 mars	BERTRAND ALEXANDRA	AM						
lundi 8 mars	BERTRAND ALEXANDRA	AM						
mardi 9 mars	BERTRAND ALEXANDRA	AM						
mercredi 10 mars	BERTRAND ALEXANDRA	AM						
jeudi 11 mars	BERTRAND ALEXANDRA	AM	PLESSIER RAPHAELE	RTT				
vendredi 12 mars	BERTRAND ALEXANDRA	AM						
lundi 15 mars	BERTRAND ALEXANDRA	AM						
mardi 16 mars	BERTRAND ALEXANDRA	AM						
mercredi 17 mars	BERTRAND ALEXANDRA	AM						
jeudi 18 mars	BERTRAND ALEXANDRA	AM						
vendredi 19 mars	BERTRAND ALEXANDRA	AM						
lundi 22 mars	BERTRAND ALEXANDRA	AM						
mardi 23 mars	BERTRAND ALEXANDRA	AM						
mercredi 24 mars	BERTRAND ALEXANDRA	AM						
jeudi 25 mars	BERTRAND ALEXANDRA	AM						
vendredi 26 mars	BERTRAND ALEXANDRA	AM						
lundi 29 mars	BERTRAND ALEXANDRA	AM						
mardi 30 mars	BERTRAND ALEXANDRA	AM						
mercredi 31 mars	BERTRAND ALEXANDRA	AM						

Récapitulatif pour le mois de mars

Nb de journées d'ouverture **23**

Journées avec au moins 1 absent **23**

Journées avec au moins 2 absents **1**

Légende motifs des absences

Récupération **RTT**
Congés payés **CP**

Formation **FORM**
Arrêt maladie **AM**

Journée enfant malade **ENF**
Congé maternité ou paternité **MAT**

Absence autorisée **AUT**
Absence non justifiée **ABS**

Gestion des remplacements

Jours du remplacement	Personnel absent	Empl.	Remplacé par	Empl.	Horaires remplacement	Nb heures	Nb heures à refacturer à la Commune	Facturé le
8 mars 21	BERTRAND ALEXANDRA	ILEP	WOZNIACK DEBORAH	OJSS	8H00-9H00 ET 16H45-18H30	2,75		
9mars 21	BERTRAND ALEXANDRA	ILEP	WOZNIACK DEBORAH	OJSS	7H30-9H00 ET 16H45-18H30	3,15		
8 mars 21	BERTRAND ALEXANDRA	ILEP	DELIHU OMBELINE	OJSS	11H45-14H00	2,25		
9mars 21	BERTRAND ALEXANDRA	ILEP	DELIHU OMBELINE	OJSS	11H45-14H00	2,25		
DU 10 MARS AU 31 MARS	BERTRAND ALEXANDRA	ILEP	STEPHANIE SAINT OMER	ILEP	Tous les accueils	104,50		
11 MARS 21	PLESSIER RAPHAELE	ILEP	LOUCHAR MELANIE	ILEP	11H45-14H00	2,25		

ABSENCES et REMPLACEMENT DES PERSONNELS POUR LE MOIS D'AVRIL

Absences

date	absence 1	motif	absence 2	motif	absence 3	motif	absence 4	motif
jeudi 1 avril	BERTRAND ALEXANDRA	AM						
vendredi 2 avril	BERTRAND ALEXANDRA	AM						
lundi 5	BERTRAND ALEXANDRA	AM						
mardi 6	BERTRAND ALEXANDRA	AM						
mercredi 7	BERTRAND ALEXANDRA	AM						
jeudi 8	BERTRAND ALEXANDRA	AM						
vendredi 9	BERTRAND ALEXANDRA	AM						
lundi 12	BERTRAND ALEXANDRA	AM						
mardi 13	BERTRAND ALEXANDRA	AM						
mercredi 14	BERTRAND ALEXANDRA	AM						
jeudi 15	BERTRAND ALEXANDRA	AM						
vendredi 16	BERTRAND ALEXANDRA	AM						
lundi 19	BERTRAND ALEXANDRA	AM						
mardi 20	BERTRAND ALEXANDRA	AM						
mercredi 21	BERTRAND ALEXANDRA	AM						
jeudi 22	BERTRAND ALEXANDRA	AM						
vendredi 23	BERTRAND ALEXANDRA	AM						
lundi 26 avril	BERTRAND ALEXANDRA	AM						
mardi 27 avril	BERTRAND ALEXANDRA	AM						
mercredi 28 avril	BERTRAND ALEXANDRA	AM						
jeudi 29 avril	BERTRAND ALEXANDRA	AM						
vendredi 30 avril	BERTRAND ALEXANDRA	AM						

Récapitulatif pour le mois d'avril

Nb de journées d'ouverture **22** Journées avec au moins 1 absent **22** Journées avec au moins 2 absents **0**

Légende
motifs des absences

Récupération **RTT** Formation **FORM** Journée enfant malade **ENF** Absence autorisée **AUT**
 Congés payés **CP** Arrêt maladie **AM** Congé maternité ou paternité **MAT** Absence non justifiée **ABS**

Gestion des remplacements

Jours du remplacement	Personnel absent	Empl.	Remplacé par	Empl.	Horaires remplacement	Nb heures	Nb heures à refacturer à la Commune	Facturé le
DU 01 AU 30 AVRIL	BERTRAND ALEXANDRA	ILEP	STEPHANIE SAINT OMER	ILEP	Tous les accueils	145,00		

ABSENCES et REMPLACEMENT DES PERSONNELS POUR LE MOIS DE MAI

Absences

date	absence 1	motif	absence 2	motif	absence 3	motif	absence 4	motif
lundi 3 mai	BERTRAND ALEXANDRA	AM						
mardi 4 mai	BERTRAND ALEXANDRA	AM						
mercredi 5 mai	BERTRAND ALEXANDRA	AM						
jeudi 6 mai	BERTRAND ALEXANDRA	AM						
vendredi 7 mai	BERTRAND ALEXANDRA	AM	OLLIVIER AURELIA	AM				
lundi 10 mai	BERTRAND ALEXANDRA	AM	OLLIVIER AURELIA	AM				
mardi 11 mai	BERTRAND ALEXANDRA	AM	OLLIVIER AURELIA	AM				
mercredi 12 mai	BERTRAND ALEXANDRA	AM	OLLIVIER AURELIA	AM				
jeudi 13 mai	BERTRAND ALEXANDRA	AM	OLLIVIER AURELIA	AM				
vendredi 14 mai	BERTRAND ALEXANDRA	AM	OLLIVIER AURELIA	AM				
lundi 17 mai	BERTRAND ALEXANDRA	AM	OLLIVIER AURELIA	AM				
mardi 18 mai	BERTRAND ALEXANDRA	AM	OLLIVIER AURELIA	AM				
mercredi 19 mai	BERTRAND ALEXANDRA	AM	OLLIVIER AURELIA	AM				
jeudi 20 mai	BERTRAND ALEXANDRA	AM	OLLIVIER AURELIA	AM				
vendredi 21 mai	BERTRAND ALEXANDRA	AM	OLLIVIER AURELIA	AM				
lundi 24 mai	BERTRAND ALEXANDRA	AM						
mardi 25 mai	BERTRAND ALEXANDRA	AM	GARRIN LAETITIA	ENF				
mercredi 26 mai	BERTRAND ALEXANDRA	AM	GARRIN LAETITIA	ENF				
jeudi 27 mai	BERTRAND ALEXANDRA	AM	GARRIN LAETITIA	ENF				
vendredi 28 mai	BERTRAND ALEXANDRA	AM						
lundi 31 mai	BERTRAND ALEXANDRA	AM						

Récapitulatif pour le mois de mai

Nb de journées d'ouverture

21

Journées avec au moins 1 absent

21

Journées avec au moins 2 absents

14

Légende motifs des absences

Récupération **RTT**

Congés payés **CP**

Formation **FORM**

Arrêt maladie **AM**

Journée enfant malade **ENF**

Congé maternité ou paternité **MAT**

Absence autorisée **AUT**

Absence non justifiée **ABS**

Gestion des remplacements

Jours du remplacement	Personnel absent	Empl.	Remplacé par	Empl.	Horaires remplacement	Nb heures	Nb heures à refacturer à la Commune	Facturé le
DU 01 AU 31/05	BERTRAND ALEXANDRA	ILEP	STEPHANIE SAINT OMER	ILEP	Tous les accueils	120,00		
10 MAI	OLLIVIER AURELIA	ILEP	PLESSIER RAPHAELE	ILEP	7H00-9H00	2,00		
10 MAI	OLLIVIER AURELIA	ILEP	HENIN THEO	ILEP	16H45-19H00	2,25		
11 mai	OLLIVIER AURELIA	ILEP	BLAVET CLEMENT	ILEP	7H30 -9H00	1,50		
17 mai	OLLIVIER AURELIA	ILEP	PLESSIER RAPHAELE	ILEP	7H00-9H00	2,00		
17 MAI	OLLIVIER AURELIA	ILEP	HENIN THEO	ILEP	16H45-19H	2,25		
18 MAI	OLLIVIER AURELIA	ILEP	BLAVET CLEMENT	ILEP	7H30-9H00	1,50		
20 MAI	OLLIVIER AURELIA	ILEP	BLAVET CLEMENT	ILEP	7H00-9H00	2,00		
21 MAI	OLLIVIER AURELIA	ILEP	PLESSIER RAPHAELE	ILEP	7H00-9H00	2,00		
du 07 au 21/05	OLIVIER AURELIA	ILEP	FOURNIER JEROME détaché	ILEP	11H40-13H55	15,75		
le 11 et 18/05	OLIVIER AURELIA	ILEP	personne		réunion péda	4,00		
le 12 et 19/05	OLIVIER AURELIA	ILEP	STAGIAIRE Bafa	ILEP	7h-17h	20,00		
14/05	Toute l'équipe du centre		pont de l'ascension		école fermé			
25/05	GARRIN LAETITIA	ILEP	WOZNIK DEBORAH	ILEP	16H45-18H00	1,25		
26/05	GARRIN LAETITIA	ILEP	STAGIAIRE Bafa	ILEP	9H-19H	10,00		
27/05	GARRIN LAETITIA	ILEP	BLAVET CLEMENT	ILEP	8H00-9H00	1,00		
27/05	GARRIN LAETITIA	ILEP	CHARLES LOGAN	ILEP	16H45-19H	2,25		
Le 25 et 27/05	GARRIN LAETITIA	ILEP	FOURNIER JEROME détaché	ILEP	11H40-13H55	4,50		

ABSENCES et REMPLACEMENT DES PERSONNELS POUR LE MOIS DE JUIN

Absences

date	absence 1	motif	absence 2	motif	absence 3	motif	absence 4	motif
mardi 1 juin	BERTRAND ALEXANDRA	AM	DEPRETZ CORALIE	RTT				
mercredi 2 juin	BERTRAND ALEXANDRA	AM						
jeudi 3 juin	BERTRAND ALEXANDRA	AM	FOURNIER JEROME	AM	DEPRETZ CORALIE	RTT		
vendredi 4 juin	BERTRAND ALEXANDRA	AM	FOURNIER JEROME	AM				
lundi 7 juin	BERTRAND ALEXANDRA	AM	FOURNIER JEROME	AM				
mardi 8 juin	BERTRAND ALEXANDRA	AM	FOURNIER JEROME	AM				
mercredi 9 juin	BERTRAND ALEXANDRA	AM	FOURNIER JEROME	AM	GARRIN LAETITIA	AM		
jeudi 10 juin	BERTRAND ALEXANDRA	AM	FOURNIER JEROME	AM	GARRIN LAETITIA	AM		
vendredi 11 juin	BERTRAND ALEXANDRA	AM	FOURNIER JEROME	AM	GARRIN LAETITIA	AM		
lundi 14 juin	BERTRAND ALEXANDRA	AM	FOURNIER JEROME	AM	GARRIN LAETITIA	AM	DEPRETZ CORALIE	RTT
mardi 15 juin	BERTRAND ALEXANDRA	AM	FOURNIER JEROME	AM	GARRIN LAETITIA	AM	DEPRETZ CORALIE	ENF
mercredi 16 juin	BERTRAND ALEXANDRA	AM	FOURNIER JEROME	AM	GARRIN LAETITIA	AM	DEPRETZ CORALIE	ENF
jeudi 17 juin	BERTRAND ALEXANDRA	AM	FOURNIER JEROME	AM	GARRIN LAETITIA	AM	DEPRETZ CORALIE	ENF
vendredi 18 juin	BERTRAND ALEXANDRA	AM	FOURNIER JEROME	AM	GARRIN LAETITIA	AM	DEPRETZ CORALIE	RTT
lundi 21 juin	BERTRAND ALEXANDRA	AM	FOURNIER JEROME	AM				
mardi 22 juin	BERTRAND ALEXANDRA	AM	FOURNIER JEROME	AM				
mercredi 23 juin	BERTRAND ALEXANDRA	AM	FOURNIER JEROME	AM				
jeudi 24 juin	BERTRAND ALEXANDRA	AM	FOURNIER JEROME	AM				
vendredi 25 juin	BERTRAND ALEXANDRA	AM	FOURNIER JEROME	AM				
lundi 28 juin	BERTRAND ALEXANDRA	AM	FOURNIER JEROME	AM	GARRIN LAETITIA	AM		
mardi 29 juin	BERTRAND ALEXANDRA	AM	FOURNIER JEROME	AM	GARRIN LAETITIA	AM		
mercredi 30 juin	BERTRAND ALEXANDRA	AM	FOURNIER JEROME	AM	GARRIN LAETITIA	AM		

Récapitulatif pour le mois de juin

Nb de journées d'ouverture **22**

Journées avec au moins 1 absent **22**

Journées avec au moins 2 absents **21**

Légende motifs des absences

Récupération **RTT**
Congés payés **CP**

Formation **FORM**
Arrêt maladie **AM**

Journée enfant malade **ENF**
Congé maternité ou paternité **MAT**

Absence autorisée **AUT**
Absence non justifiée **ABS**

Gestion des remplacements

Jours du remplacement	Personnel absent	Empl.	Remplacé par	Empl.	Horaires remplacement	Nb heures	Nb heures à refacteriser à la Commune	Facturé le
du 1 au 30 juin	BERTRAND ALEXANDRA	ILEP	STEPHANIE SAINT OMER	ILEP	Tous les accueils	145h		
1 JUIN	DEPRETZ CORALIE	ILEP	REGARD PELAGRU CATHY	ILEP	mise en place 10h-11h15	1,25		
3 JUIN	DEPRETZ CORALIE	ILEP	REGARD PELAGRU CATHY	ILEP	mise en place 10h-11h15	1,25		
3 JUIN	DEPRETZ CORALIE	ILEP	BELJAMBE ISABELLE	ILEP	14H-16h30	2,50		
du 3 au 29 juin	FOURNIER JEROME	ILEP	WOZNIAC DEBORAH	ILEP	16H45-17H15	6,00		
10/06,11/06,17,06 , 18/06,29/06	GARRIN LAETITIA	ILEP	WOZNIAC DEBORAH	ILEP	8H-9H	5,00		
10/06,17/06	GARRIN LAETITIA	ILEP	OLLIVIER AURELIA	ILEP	16H45-19H	4,50		
18/06	GARRIN LAETITIA	ILEP	OLLIVIER AUREIA	ILEP	16H45-18H	1,25		
11/06	GARRIN LAETITIA	ILEP	PLESSIER RAPHAELE	ILEP	16H45-18H	1,25		
15/06	GARRIN LAETITIA	ILEP	PLESSIER RAPHAELE	ILEP	8H-9H	1,00		
9/06, 16/06	GARRIN LAETITIA	ILEP	PLESSIER RAPHAELE détaché	ILEP	MERCREDI	20h		
du 14/06 au 18/06	DEPRETZ CORALIE	ILEP	REGAD PELLAGRU CATHY	ILEP	10h-11h15	6H25		
du 14/06 au 18/06	DEPRETZ CORALIE	ILEP	ISABELLE BELJAMBE	ILEP	MENAGE APRES CANTINE + MERCREDI	15H75		
du 3 au 30 juin	FOURNIER JEROME	ILEP	BELLAIRE EMMANUEL	ILEP	ADMINISTRATIF	10h		

ABSENCES et REMPLACEMENT DES PERSONNELS POUR LE MOIS DE JUILLET

Absences

date	absence 1	motif	absence 2	motif	absence 3	motif	absence 4	motif
jeudi 1 juillet	FOURNIER JEROME	AM	GARRIN LAETITIA	AM	BERTRAND ALEXANDRA	AM		
vendredi 2 juillet	FOURNIER JEROME	AM	GARRIN LAETITIA	AM	BERTRAND ALEXANDRA	AM		
lundi 5 juillet	GARRIN LAETITIA	AM	BERTRAND ALEXANDRA	AM				
mardi 6 juillet	GARRIN LAETITIA	AM	BERTRAND ALEXANDRA	AM				
mercredi 7 juillet	GARRIN LAETITIA	AM	BERTRAND ALEXANDRA	AM				
jeudi 8 juillet	GARRIN LAETITIA	AM	BERTRAND ALEXANDRA	AM				
vendredi 9 juillet	GARRIN LAETITIA	AM	BERTRAND ALEXANDRA	AM				
lundi 12 juillet	GARRIN LAETITIA	AM	BERTRAND ALEXANDRA	AM				
mardi 13 juillet	GARRIN LAETITIA	AM	BERTRAND ALEXANDRA	AM				
jeudi 15 juillet	GARRIN LAETITIA	AM	BERTRAND ALEXANDRA	AM				
vendredi 16 juillet	GARRIN LAETITIA	AM	BERTRAND ALEXANDRA	AM				
lundi 19 juillet	GARRIN LAETITIA	AM	BERTRAND ALEXANDRA	AM				
mardi 20 juillet	GARRIN LAETITIA	AM	BERTRAND ALEXANDRA	AM				
mercredi 21 juillet	GARRIN LAETITIA	AM	BERTRAND ALEXANDRA	AM				
jeudi 22 juillet	GARRIN LAETITIA	AM	BERTRAND ALEXANDRA	AM				
vendredi 23 juillet	GARRIN LAETITIA	AM	BERTRAND ALEXANDRA	AM				
lundi 26 juillet	GARRIN LAETITIA	AM	BERTRAND ALEXANDRA	AM				
mardi 27 juillet	GARRIN LAETITIA	AM	BERTRAND ALEXANDRA	AM				
mercredi 28 juillet	GARRIN LAETITIA	AM	BERTRAND ALEXANDRA	AM				
jeudi 29 juillet	GARRIN LAETITIA	AM	BERTRAND ALEXANDRA	AM				
vendredi 30 juillet	GARRIN LAETITIA	AM	BERTRAND ALEXANDRA	AM				

Récapitulatif pour le mois de juillet

Nb de journées d'ouverture 21

Journées avec au moins 1 absent 21

Journées avec au moins 2 absents 21

Légende motifs des absences

Récupération **RTT**
Congés payés **CP**

Formation **FORM**
Arrêt maladie **AM**

Journée enfant malade **ENF**
Congé maternité ou paternité **MAT**

Absence autorisée **AUT**
Absence non justifiée **ABS**

Gestion des remplacements

Jours du remplacement	Personnel absent	Empl.	Remplacé par	Empl.	Horaires remplacement	Nb heures	Nb heures à refacturer à la Commune	Facturé le
du 1 au 30 juillet	BERTRAND ALEXANDRA	ILEP	STEPHANIE SAINT OMER	ILEP	Tous les accueils	193,00		
1/07,2/07 et le 6/07	GARRIN LAETITIA	ILEP	WOZNIAK DEBORAH	ILEP	8H-9H	3,00		

ABSENCES et REMPLACEMENT DES PERSONNELS POUR LE MOIS D'AOUT

Absences

date	absence 1	motif	absence 2	motif	absence 3	motif	absence 4	motif
lundi 2 août								
mardi 3 août								
mercredi 4 août								
jeudi 5 août								
vendredi 6 août								
lundi 9 août								
mardi 10 août								
mercredi 11 août								
jeudi 12 août								
vendredi 13 août								
lundi 16 août								
mardi 17 août								
mercredi 18 août								
jeudi 19 août								
vendredi 20 août								
lundi 23 août								
mardi 24 août								
mercredi 25 août								
jeudi 26 août								
vendredi 27 août								
lundi 30 août								
mardi 31 août								

Récapitulatif pour le mois d'août

Nb de journées d'ouverture **22** Journées avec au moins 1 absent **0** Journées avec au moins 2 absents **0**

Légende
motifs des absences

Récupération **RTT**
Congés payés **CP**

Formation **FORM**
Arrêt maladie **AM**

Journée enfant malade **ENF**
Congé maternité ou paternité **MAT**

Absence autorisée **AUT**
Absence non justifiée **ABS**

Gestion des remplacements

Jours du remplacement	Personnel absent	Empl.	Remplacé par	Empl.	Horaires remplacement	Nb heures	Nb heures à refacturer à la Commune	Facturé le

ABSENCES et REMPLACEMENT DES PERSONNELS POUR LE MOIS DE SEPTEMBRE

Absences

date	absence 1	motif	absence 2	motif	absence 3	motif	absence 4	motif
mercredi 1 septembre								
jeudi 2 septembre								
vendredi 3 septembre								
lundi 6 septembre								
mardi 7 septembre								
mercredi 8 septembre								
jeudi 9 septembre								
vendredi 10 septembre								
lundi 13 septembre								
mardi 14 septembre								
mercredi 15 septembre	LIEBAERT ELODIE	RTT						
jeudi 16 septembre	LIEBAERT ELODIE	RTT						
vendredi 17 septembre	LIEBAERT ELODIE	RTT						
lundi 20 septembre								
mardi 21 septembre								
mercredi 22 septembre								
jeudi 23 septembre								
vendredi 24 septembre								
lundi 27 septembre	BELLAIRE EMMANUEL	AM						
mardi 28 septembre	BELLAIRE EMMANUEL	AM	FOURNIER JEROME	FORM				
mercredi 29 septembre	BELLAIRE EMMANUEL	AM						
jeudi 30 septembre	BELLAIRE EMMANUEL	AM						

Récapitulatif pour le mois de septembre

Nb de journées d'ouverture **22**

Journées avec au moins 1 absent **7**

Journées avec au moins 2 absents **1**

Légende
motifs des absences

Récupération **RTT**
Congés payés **CP**

Formation **FORM**
Arrêt maladie **AM**

Journée enfant malade **ENF**
Congé maternité ou paternité **MAT**

Absence autorisée **AUT**
Absence non justifiée **ABS**

Gestion des remplacements

Jours du remplacement	Personnel absent	Empl.	Remplacé par	Empl.	Horaires remplacement	Nb heures	Nb heures à refacturer à la Commune	Facturé le
mercredi 15 sept	LIEBAERT ELODIE	ILEP	RAPHAELE PLESSIER détaché	ILEP	journée	10h		
16 et 17/09	LIEBAERT ELODIE	ILEP	VIDAL ETHAN	ILEP	matin soir	6h30		
16 et 17/09	LIEBAERT ELODIE	ILEP	En interne par l'équipe en place	ILEP	midi	4h30		
27ET 28/09/21	BELLAIRE EMMANUEL	ILEP	PLESSIER RAPHAELE	ILEP	matin	4H		
27/09/21	BELLAIRE EMMANUEL	ILEP	VIDAL ETHAN	ILEP	soir	1H15		
30/09/21	BELLAIRE EMMANUEL	ILEP	PLESSIER RAPHAELE	ILEP	soir	2H15		
28/09/21	FOURNIER JEROME	ILEP	FLEJOU MAELLE	OJSS	midi	2H15		

ABSENCES et REMPLACEMENT DES PERSONNELS POUR LE MOIS DE NOVEMBRE

Absences

date	absence 1	motif	absence 2	motif	absence 3	motif	absence 4	motif
mardi 2 novembre	FOURNIER JEROME	am						
mercredi 3 novembre	HOUSIERE ANDREA	AM	FOURNIER JEROME	am				
jeudi 4 novembre	HOUSIERE ANDREA	AM	FOURNIER JEROME	am				
vendredi 5 novembre	FOURNIER JEROME	am						
lundi 8 novembre	FOURNIER JEROME	am						
mardi 9 novembre	FOURNIER JEROME	am						
mercredi 10 novembre	PLESSIER RAPHAELE	RTT	FOURNIER JEROME	am				
vendredi 12 novembre	FOURNIER JEROME	am						
lundi 15 novembre	FOURNIER JEROME	am						
mardi 16 novembre	LAPORTE JEROME	rtt	FOURNIER JEROME	am				
mercredi 17 novembre	LAPORTE JEROME	AM	FOURNIER JEROME	am				
jeudi 18 novembre	LAPORTE JEROME	AM	FOURNIER JEROME	am				
vendredi 19 novembre	LAPORTE JEROME	am	FOURNIER JEROME	am				
lundi 22 novembre	DEPRETZ CORALIE	RTT	LAPORTE JEROME	am	FOURNIER JEROME	am		
mardi 23 novembre	LAPORTE JEROME	am	FOURNIER JEROME	am				
mercredi 24 novembre	FOURNIER JEROME	am						
jeudi 25 novembre	FOURNIER JEROME	am						
vendredi 26 novembre	BELLAIRE EMMANUEL	RTT	FOURNIER JEROME	am				
lundi 29 novembre	FOURNIER JEROME	am						
mardi 30 novembre	FOURNIER JEROME	am						

Récapitulatif pour le mois de novembre

Nb de journées d'ouverture **20**

Journées avec au moins 1 absent **20**

Journées avec au moins 2 absents **10**

Légende motifs des absences

Récupération **RTT**
Congés payés **CP**

Formation **FORM**
Arrêt maladie **AM**

Journée enfant malade **ENF**
Congé maternité ou paternité **MAT**

Absence autorisée **AUT**
Absence non justifiée **ABS**

Gestion des remplacements

Jours du remplacement	Personnel absent	Empl.	Remplacé par	Empl.	Horaires remplacement	Nb heures	Nb heures à refacturer à la Commune	Facturé le
3 et 4 novembre	houssiere andrea	ILEP	bellaire emmanuel	ILEP	ouverture et fermeture	4h		
4 novembre	houssiere andrea	ILEP	ojs	OJSS	8h-18h	10h		
18/11	laporte jerome	ILEP	henin theo	ILEP	16h45-18h	1h15		
19/11	laporte jerome	ILEP	henin theo	ILEP	7h-9h	2h		
19/11	laporte jerome	ILEP	henin theo	ILEP	16h45-19h	2h15		
22/11	laporte jerome	ILEP	Plessier Raphael	ILEP	7h30-9h	1h30		
22/11	laporte jerome	ILEP	leoddi aliica	ILEP	16h45-19h	2h15		
23/11	laporte jerome	ILEP	olivier aurelia	ILEP	16h45-18h	1h15		
22/11	depretz coralie	ILEP	reagr-d-pellagru cathy	ILEP	10-11h45	1h45		
22/11	depretz coralie	ILEP	beljambe isabelle	ILEP	14h-16h30	2h30		
26/11	bellaire emmanuel	ILEP	plessier raphael	ILEP	16h45-19h	2h15		
du 08 au 30/11	fournier jerome	ILEP	liebaert elodie	ILEP	lundi 9h-11h /vendredi 14h30-16h30	16h		
du 08 au 30/11	fournier jerome	ILEP	personne détache		tous le reste des accueils	133h45		

ACCIDENTS DU TRAVAIL ET PRISE EN CHARGE



1er trimestre (janvier-mars)

DATE	PERSONNEL	CIRCONSTANCES et NATURE de l'ACCIDENT	PRISE EN CHARGE	Arrêt de travail

2ème trimestre (avril-juin)

DATE	PERSONNEL	CIRCONSTANCES et NATURE de l'ACCIDENT	PRISE EN CHARGE	Arrêt de travail

3ème trimestre (juillet-septembre)

DATE	PERSONNEL	CIRCONSTANCES et NATURE de l'ACCIDENT	PRISE EN CHARGE	Arrêt de travail

4ème trimestre (octobre-décembre)

DATE	PERSONNEL	CIRCONSTANCES et NATURE de l'ACCIDENT	PRISE EN CHARGE	Arrêt de travail

SUIVI FINANCIER DE LA STRUCTURE



GESTION DES COMMANDES MENSUELLES DE RESTAURATION

ETAT DES IMPAYES PAR MOIS

COMMANDES DE REPAS ET DE GOUTERS POUR LE MOIS DE JANVIER



DATE	COMMANDES QUOTIDIENNES DES REPAS					LIVRAISONS DU PRESTATAIRE			FACTURATION AUX FAMILLES			COMMANDES ET LIVRAISONS DES GOUTERS			REMARQUES ou OBSERVATIONS
	Pré-commande	Moins de 6 ans	Plus de 6 ans	Personnel si prévu au BP	Baguettes de pain repas	Moins de 6 ans	Plus de 6 ans	Personnel	Moins de 6 ans	Plus de 6 ans	Prise en charge personnel	Goûters commandés	Goûters livrés	Baguettes de pain goûters	
lundi 4 janvier	239	74	161	4	45	100	171	4	72	142	4	60	65		non respect de la commande
mardi 5 janvier	204	82	166	4	45	82	82	4	82	154	4	75	75		84 repas non livrés, utilisation stock tampon
mercredi 6 janvier	67	30	48	12	18	30	48	12	28	45	12	70	70		
jeudi 7 janvier	201	83	164	4	45	83	164	4	83	165	4	65	65		
vendredi 8 janvier	193	83	155	4	45	80	155	4	85	157	4	46	46		manque 3 repas
lundi 11 janvier	265	85	179	4	45	85	179	4	86	177	4	73	73		
mardi 12 janvier	265	90	176	4	45	90	176	4	90	178	4	73	73	13	
mercredi 13 janvier	86	22	36	12	16	22	36	12	21	34	12	54	54		
jeudi 14 janvier	275	88	178	4	45	88	178	4	87	176	4	74	74		
vendredi 15 janvier	260	88	169	4	45	88	159	4	88	168	4	43	43		manque 10 repas
lundi 18 janvier	256	81	167	4	45	81	159	4	81	167	4	77	77		manque 8 repas
mardi 19 janvier	270	92	174	4	45	92	174	4	92	176	4	76	76		
mercredi 20 janvier	85	30	40	12	18	30	40	12	29	39	12	68	68		
jeudi 21 janvier	265	90	168	4	45	90	168	4	91	171	4	67	67		
vendredi 22 janvier	256	88	167	4	45	88	167	4	88	164	4	50	50		
lundi 25 janvier	263	87	172	4	45	87	172	4	89	174	4	70	70		
mardi 26 janvier	268	90	179	4	45	90	174	4	91	180	4	70	70	13	
mercredi 27 janvier	77	26	38	12	18	26	38	12	25	40	12	63	63		
jeudi 28 janvier	273	91	181	4	45	91	181	4	90	181	4	64	64		
vendredi 29 janvier	259	91	181	4	45	91	181	4	86	168	4	64	64		erreur jour de commande
Total	4327	1491	2899	112	790	1514	2802	112	1484	2856	112	1302	1307	26	

Repas moins de 6 ans facturés par le prestataire * **1488**Goûters facturés par le prestataire * **1306**Repas plus de 6 ans (enfants et personnel) facturés par le prestataire * **2999**

* complété par le service comptabilité au siège de l'ILEP

RECAPITULATIF FINANCIER ALIMENTATION POUR LE MOIS DE JANVIER

COMMANDES REPAS JANVIER	LIVRAISONS prestataire (1)	FACTURES par le prestataire (2)	PRIX D'ACHAT repas	AVOIR dû par le prestataire	FACTURES aux familles + prise en charge (3)	PERTES prises en charge ILEP
Moins de 6 ans	1491	+23	1488 -26	2,060 €	0,00 €	1484 -7 -14,42 €
Plus de 6 ans (enf/adultes)	3011	-97	2999 +85	2,130 €	181,05 €	2968 -43 -91,59 €
Total	4502	4428 -74	4487 +59		181,05 €	4452 -50 -106,01 €

(1) différence par rapport aux repas commandés

(2) différence par rapport aux repas livrés

(3) différence par rapport aux repas commandés

COMMANDES GOUTERS	LIVRAISONS prestataire (4)	FACTURES par le prestataire (5)	PRIX D'ACHAT goûter	AVOIR dû par le prestataire
GOUTERS ENFANTS	1302	1307 +5	1306 -1	0,52 €
				0,00 €

(4) différence par rapport aux goûters commandés

(5) différence par rapport aux goûters livrés

REPAS DU PERSONNEL PREVUS AU BP	JOURNEES SCOLAIRES	MERCREDIS	JOURNEES VACANCES
MOIS DE JANVIER	0	12	0

COMMANDES DE REPAS ET DE GOUTERS POUR LE MOIS DE FEVRIER



DATE	COMMANDES QUOTIDIENNES DES REPAS					LIVRAISONS DU PRESTATAIRE			FACTURATION AUX FAMILLES			COMMANDES ET LIVRAISONS DES GOUTERS			REMARQUES ou OBSERVATIONS
	Pré-commande	Moins de 6 ans	Plus de 6 ans	Personnel si prévu au BP	Baguettes de pain repas	Moins de 6 ans	Plus de 6 ans	Personnel	Moins de 6 ans	Plus de 6 ans	Prise en charge personnel	Goûters commandés	Goûters livrés	Baguettes de pain goûters	
lundi 1 février	270	81	171	4	40	81	171	4	82	163	4	75	75		
mardi 2 février	280	95	176	4	40	95	176	4	93	170	4	75	75	7	
mercredi 3 février	80	27	40	12	18	27	40	12	27	42	12	67	67		
jeudi 4 février	275	91	183	4	40	91	183	4	90	183	4	63	63		
vendredi 5 février	265	83	168	4	40	83	168	4	85	168	4	46	46		
lundi 8 février	260	82	179	4	40	82	179	4	84	182	4	67	67		
mardi 9 février	270	88	178	4	40	88	178	4	88	178	4	72	72	7	
mercredi 10 février	70	25	34	12	18	25	34	12	26	35	12	60	60		
jeudi 11 février	270	90	176	4	40	90	176	4	90	176	4	70	70		
vendredi 12 février	250	84	167	4	40	84	167	4	84	165	4	40	40		manque 3 repas
lundi 15 février	255	81	165	4	40	81	165	4	81	165	4	66	66		manque 3 repas maters
mardi 16 février	268	92	172	4	40	92	172	4	92	172	4	68	68		
mercredi 17 février	71	27	42	12	18	27	42	12	27	43	12	68	68		
jeudi 18 février	266	88	168	4	40	88	168	4	88	169	4	72	72		
vendredi 19 février	246	82	151	4	40	82	151	4	83	151	4	43	43		
lundi 22 février	30	18	21	12	10	18	21	12	17	23	12	38	38		
mardi 23 février	49	18	25	7	10	18	25	7	18	27	7	44	44		
mercredi 24 février	43	15	24	6	12	15	24	6	15	25	6	41	41		
jeudi 25 février	55	23	26	6	12	23	26	6	23	28	6	53	53		
vendredi 26 février	55	16	28	6	12	16	28	6	16	28	6	44	44		
Total	3628	1206	2294	121	590	1206	2294	121	1209	2293	121	1172	1172	14	

Repas moins de 6 ans facturés par le prestataire * **1203**Goûters facturés par le prestataire * **1170**Repas plus de 6 ans (enfants et personnel) facturés par le prestataire * **2409**

* complété par le service comptabilité au siège de l'ILEP

RECAPITULATIF FINANCIER ALIMENTATION POUR LE MOIS DE FEVRIER

COMMANDES REPAS FEVRIER	LIVRAISONS prestataire (1)	FACTURES par le prestataire (2)	PRIX D'ACHAT repas	AVOIR dû par le prestataire	FACTURES aux familles + prise en charge (3)	PERTES prises en charge ILEP
Moins de 6 ans	1206	1203 -3	2,060 €	0,00 €	1209 +3	0,00 €
Plus de 6 ans (enf/adultes)	2415	2409 -6	2,130 €	0,00 €	2414 -1	-2,13 €
Total	3621	3612 -9		0,00 €	3623 +2	-2,13 €

(1) différence par rapport aux repas commandés

(2) différence par rapport aux repas livrés

(3) différence par rapport aux repas commandés

COMMANDES GOUTERS	LIVRAISONS prestataire (4)	FACTURES par le prestataire (5)	PRIX D'ACHAT goûter	AVOIR dû par le prestataire
GOUTERS ENFANTS	1172	1170 -2	0,52 €	0,00 €

(4) différence par rapport aux goûters commandés

(5) différence par rapport aux goûters livrés

REPAS DU PERSONNEL PREVUS AU BP	JOURNEES SCOLAIRES	MERCREDIS	JOURNEES VACANCES
MOIS DE FEVRIER	0	12	6

COMMANDES DE REPAS ET DE GOUTERS POUR LE MOIS DE MARS



DATE	COMMANDES QUOTIDIENNES DES REPAS					LIVRAISONS DU PRESTATAIRE			FACTURATION AUX FAMILLES			COMMANDES ET LIVRAISONS DES GOUTERS			REMARQUES ou OBSERVATIONS
	Pré-commande	Moins de 6 ans	Plus de 6 ans	Personnel si prévu au BP	Baguettes de pain repas	Moins de 6 ans	Plus de 6 ans	Personnel	Moins de 6 ans	Plus de 6 ans	Prise en charge personnel	Goûters commandés	Goûters livrés	Baguettes de pain goûters	
lundi 1 mars	51	22	24	9	12	22	24	9	22	24	9	48	48		
mardi 2 mars	59	22	26	9	12	22	26	9	22	26	9	51	51	12	
mercredi 3 mars	48	18	23	9	10	18	23	9	18	23	9	43	43		
jeudi 4 mars	57	25	33	9	15	25	33	9	25	32	9	60	60		
vendredi 5 mars	55	25	36	9	15	25	36	9	25	36	9	65	65		manque 10 cordons bleus Maters
lundi 8 mars	235	83	161	4	40	83	161	4	78	160	4	65	65		manque 83 mousses chocolat
mardi 9 mars	250	87	170	4	40	85	161	4	88	171	4	66	65	12	Erreur prestataire, qui n'a pas pris en compte la régulation
mercredi 10 mars	56	21	32	13	15	21	32	13	21	33	13	50	50		
jeudi 11 mars	255	91	187	4	40	91	187	4	91	189	4	70	70		
vendredi 12 mars	230	85	155	4	40	85	155	4	85	155	4	45	45		
lundi 15 mars	253	81	165	4	40	81	165	4	83	165	4	64	64		
mardi 16 mars	264	92	172	4	40	92	172	4	95	166	4	65	65	12	
mercredi 17 mars	78	23	48	13	17	23	48	13	24	48	13	70	70		
jeudi 18 mars	272	90	173	4	40	90	173	4	91	176	4	63	63		
vendredi 19 mars	256	83	163	4	40	83	163	4	83	164	4	53	53		
lundi 22 mars	270	90	176	4	40	90	176	4	90	178	4	67	66		
mardi 23 mars	262	91	168	4	40	91	168	4	91	168	4	68	68	11	
mercredi 24 mars	67	18	37	13	15	18	37	13	18	38	13	59	59		
jeudi 25 mars	278	91	181	4	40	91	181	4	92	181	4	66	66		
vendredi 26 mars	268	85	173	4	40	85	173	4	85	172	4	47	47		
lundi 29 mars	257	84	160	4	40	84	160	4	79	154	4	60	60		
mardi 30 mars	268	80	157	4	40	80	157	4	81	159	4	60	60	9	Manque 7 repas sans viande
mercredi 31 mars	65	20	43	13	16	20	43	13	20	43	13	60	60		
Total	4154	1407	2663	153	687	1405	2654	153	1407	2661	153	1365	1363	56	

Repas moins de 6 ans facturés par le prestataire * **1396**Goûters facturés par le prestataire * **1354**Repas plus de 6 ans (enfants et personnel) facturés par le prestataire * **2799**

* complété par le service comptabilité au siège de l'ILEP

RECAPITULATIF FINANCIER ALIMENTATION POUR LE MOIS DE MARS

COMMANDES REPAS MARS	LIVRAISONS prestataire (1)	FACTURES par le prestataire (2)	PRIX D'ACHAT repas	AVOIR dû par le prestataire	FACTURES aux familles + prise en charge (3)	PERTES prises en charge ILEP
Moins de 6 ans	1407	1405 -2	1396 -9	2,060 €	0,00 €	1407 0,00 €
Plus de 6 ans (enf/adultes)	2816	2807 -9	2799 -8	2,130 €	0,00 €	2814 -2 -4,26 €
Total	4223	4212 -11	4195 -17		0,00 €	4221 -2 -4,26 €

(1) différence par rapport aux repas commandés

(2) différence par rapport aux repas livrés

(3) différence par rapport aux repas commandés

COMMANDES GOUTERS	LIVRAISONS prestataire (4)	FACTURES par le prestataire (5)	PRIX D'ACHAT goûter	AVOIR dû par le prestataire
GOUTERS ENFANTS	1365	1363 -2	1354 -9	0,52 €
				0,00 €

(4) différence par rapport aux goûters commandés

(5) différence par rapport aux goûters livrés

REPAS DU PERSONNEL PREVUS AU BP	JOURNEES SCOLAIRES	MERCREDIS	JOURNEES VACANCES
MOIS DE MARS	0	12	6

COMMANDES DE REPAS ET DE GOUTERS POUR LE MOIS D'AVRIL



DATE	COMMANDES QUOTIDIENNES DES REPAS					LIVRAISONS DU PRESTATAIRE			FACTURATION AUX FAMILLES			COMMANDES ET LIVRAISONS DES GOUTERS			REMARQUES ou OBSERVATIONS
	Pré-commande	Moins de 6 ans	Plus de 6 ans	Personnel si prévu au BP	Baguettes de pain repas	Moins de 6 ans	Plus de 6 ans	Personnel	Moins de 6 ans	Plus de 6 ans	Prise en charge personnel	Goûters commandés	Goûters livrés	Baguettes de pain goûters	
jeudi 1 avril	270	70	158	4	40	70	158	4	71	160	4	48	48		3 repas non réservés dans les délais
vendredi 2 avril	265	73	151	4	40	73	151	4	72	151	4	37	37		1 repas non réservé dans les délais
jeudi 4 avril															
lundi 5 avril															Confinement : structure fermée
mardi 6 avril															Confinement : structure fermée
mercredi 7 avril															Confinement : structure fermée
jeudi 8 avril															Confinement : structure fermée
vendredi 9 avril															Confinement : structure fermée
jeudi 11 avril															
lundi 12 avril															Confinement : structure fermée
mardi 13 avril															Confinement : structure fermée
mercredi 14 avril															Confinement : structure fermée
jeudi 15 avril															Confinement : structure fermée
vendredi 16 avril															Confinement : structure fermée
jeudi 18 avril															
lundi 19 avril															Confinement : structure fermée
mardi 20 avril															Confinement : structure fermée
mercredi 21 avril															Confinement : structure fermée
jeudi 22 avril															Confinement : structure fermée
vendredi 23 avril															Confinement : structure fermée
jeudi 25 avril															
lundi 26 avril	225	75	146	4	40	75	146	4	78	150	4	50	60		7 repas non réservés (réservation annuelle non pris en compte sur cette nouvelle période : erreur parents)
mardi 27 avril	215	80	136	4	40	80	136	4	88	146	4	50	60	7	18 repas non réservés (réservation annuelle non pris en compte sur cette nouvelle période : erreur parents)
mercredi 28 avril	55	15	27	13	12	40	27	13	18	25	13	35	35		Erreur Newrest (15 repas maters seront facturés)
jeudi 29 avril	230	87	161	4	40	87	161	4	90	162	4	45	45		4 repas non réservés (réservation annuelle non pris en compte sur cette nouvelle période : erreur parents)
vendredi 30 avril	220	79	150	4	40	79	150	4	81	150	4	27	27		1 repas non réservé (réservation annuelle non pris en compte sur cette nouvelle période : erreur parents)
Total	1480	479	929	37	252	504	929	37	498	944	37	292	312	7	

Repas moins de 6 ans facturés par le prestataire * **479**Goûters facturés par le prestataire * **292**Repas plus de 6 ans (enfants et personnel) facturés par le prestataire * **966**

* complété par le service comptabilité au siège de l'ILEP

RECAPITULATIF FINANCIER ALIMENTATION POUR LE MOIS D'AVRIL

COMMANDES REPAS AVRIL	LIVRAISONS prestataire (1)	FACTURES par le prestataire (2)	PRIX D'ACHAT repas	AVOIR dû par le prestataire	FACTURES aux familles + prise en charge (3)	PERTES prises en charge ILEP
Moins de 6 ans	479	504 +25	2,060 €	0,00 €	498 +19	0,00 €
Plus de 6 ans (enf/adultes)	966	966	2,130 €	0,00 €	981 +15	0,00 €
Total	1445	1470 +25		0,00 €	1479 +34	0,00 €

(1) différence par rapport aux repas commandés

(2) différence par rapport aux repas livrés

(3) différence par rapport aux repas commandés

COMMANDES GOUTERS	LIVRAISONS prestataire (4)	FACTURES par le prestataire (5)	PRIX D'ACHAT goûter	AVOIR dû par le prestataire
GOUTERS ENFANTS	292	312 +20	0,52 €	0,00 €

(4) différence par rapport aux goûters commandés

(5) différence par rapport aux goûters livrés

REPAS DU PERSONNEL PREVUS AU BP	JOURNEES SCOLAIRES	MERCREDIS	JOURNEES VACANCES
MOIS D'AVRIL	0	12	6

COMMANDES DE REPAS ET DE GOUTERS POUR LE MOIS DE MAI



DATE	COMMANDES QUOTIDIENNES DES REPAS					LIVRAISONS DU PRESTATAIRE			FACTURATION AUX FAMILLES			COMMANDES ET LIVRAISONS DES GOUTERS			REMARQUES ou OBSERVATIONS
	Pré-commande	Moins de 6 ans	Plus de 6 ans	Personnel si prévu au BP	Baguettes de pain repas	Moins de 6 ans	Plus de 6 ans	Personnel	Moins de 6 ans	Plus de 6 ans	Prise en charge personnel	Goûters commandés	Goûters livrés	Baguettes de pain goûters	
lundi 3 mai	228	77	139	4	40	77	139	4	83	145	4	47	47		11 repas non réservés (réservation annuelle non pris en compte sur cette nouvelle période : erreur parents)
mardi 4 mai	217	83	135	4	40	83	135	4	86	138	4	49	49	7	5 repas non réservés (réservation annuelle non pris en compte sur cette nouvelle période : erreur parents)
mercredi 5 mai	51	18	24	13	13	18	24	13	19	25	13	40	40		2 repas non réservés (réservation annuelle non pris en compte sur cette nouvelle période : erreur parents)
jeudi 6 mai	232	93	148	4	40	93	148	4	94	149	4	53	53		1 repas non réservés (réservation annuelle non pris en compte sur cette nouvelle période : erreur parents)
vendredi 7 mai	219	86	141	4	40	86	141	4	86	141	4	31	31		
lundi 10 mai	254	89	163	4	40	89	163	4	89	163	4	70	70		Retour classe cas COVID (10 repas commandés ; 9 enfants de retour)
mardi 11 mai	255	91	137	4	40	91	137	4	91	137	4	55	55	10	
mercredi 12 mai	57	21	29	13	15	21	29	13	21	30	13	46	46		1 non prévu
jeudi 13 mai															FERIE
vendredi 14 mai															FERMETURE ECOLE
lundi 17 mai	262	91	167	4	40	91	167	4	91	167	4	69	69		
mardi 18 mai	264	96	165	4	40	96	165	4	97	164	4	64	64	12	2 non prévus
mercredi 19 mai	70	27	37	13	17	27	37	13	27	37	13	61	61		
jeudi 20 mai	271	94	170	4	45	94	170	4	95	171	4	64	64		2 non prévus majorés
vendredi 21 mai	252	88	165	4	45	88	165	4	88	166	4	48	48		1 retour cas contact
lundi 24 mai															FERIE
mardi 25 mai	270	94	173	4	45	94	173	4	94	173	4	66	66	12	
mercredi 26 mai	73	28	43	13	18	28	43	13	28	46	13	68	68		3 inscrits hors délai
jeudi 27 mai	274	93	173	4	45	93	173	4	93	173	4	64	64		
vendredi 28 mai	264	87	159	4	45	87	159	4	87	159	4	49	49		
lundi 31 mai	267	90	156	4	45	90	156	4	90	156	4	65	65		
Total	3780	1346	2324	108	653	1346	2324	108	1359	2340	108	1009	1009	41	

Repas moins de 6 ans facturés par le prestataire *

1346

Goûters facturés par le prestataire *

1009

Repas plus de 6 ans (enfants et personnel) facturés par le prestataire *

2432

* complété par le service comptabilité au siège de l'ILEP

RECAPITULATIF FINANCIER ALIMENTATION POUR LE MOIS DE MAI

COMMANDES REPAS MAI		LIVRAISONS prestataire (1)	FACTURES par le prestataire (2)	PRIX D'ACHAT repas	AVOIR dû par le prestataire	FACTURES aux familles + prise en charge (3)	PERTES prises en charge ILEP
Moins de 6 ans	1346	1346	1346	2,060 €	0,00 €	1359 +13	0,00 €
Plus de 6 ans (enf/adultes)	2432	2432	2432	2,130 €	0,00 €	2448 +16	0,00 €
Total	3778	3778	3778		0,00 €	3807 +29	0,00 €

(1) différence par rapport aux repas commandés

(2) différence par rapport aux repas livrés

(3) différence par rapport aux repas commandés

COMMANDES GOUTERS		LIVRAISONS prestataire (4)	FACTURES par le prestataire (5)	PRIX D'ACHAT goûter	AVOIR dû par le prestataire
GOUTERS ENFANTS	1009	1009	1009	0,52 €	0,00 €

(4) différence par rapport aux goûters commandés

(5) différence par rapport aux goûters livrés

REPAS DU PERSONNEL PREVUS AU BP	JOURNEES SCOLAIRES	MERCREDIS	JOURNEES VACANCES
MOIS DE MAI	0	12	6

COMMANDES DE REPAS ET DE GOUTERS POUR LE MOIS DE JUIN



DATE	COMMANDES QUOTIDIENNES DES REPAS					LIVRAISONS DU PRESTATAIRE			FACTURATION AUX FAMILLES			COMMANDES ET LIVRAISONS DES GOUTERS			REMARQUES ou OBSERVATIONS
	Pré-commande	Moins de 6 ans	Plus de 6 ans	Personnel si prévu au BP	Baguettes de pain repas	Moins de 6 ans	Plus de 6 ans	Personnel	Moins de 6 ans	Plus de 6 ans	Prise en charge personnel	Goûters commandés	Goûters livrés	Baguettes de pain goûters	
mardi 1 juin	270	84	136	4	45	84	136	4	86	139	4	55	55	6	5 non prévus
mercredi 2 juin	75	24	35	13	16	24	35	13	24	37	13	62	62		2 non prévus
jeudi 3 juin	275	88	142	4	45	88	142	4	89	144	4	60	60		3 non prévus
vendredi 4 juin	265	86	135	4	45	86	135	4	86	136	4	37	37		1 non prévu
lundi 7 juin	249	87	160	4	45	87	160	4	89	160	4	70	70		2 non prévus
mardi 8 juin	260	93	166	4	45	93	166	4	93	172	4	70	70	12	erreur modif commande + 2 non prévus
mercredi 9 juin	84	30	44	13	18	30	44	13	30	45	13	73	73		1 non prévu
jeudi 10 juin	263	97	168	4	45	97	168	4	96	169	4	60	60		1 non prévu 1 abs erreur annul.
vendredi 11 juin	264	95	109	4	45	95	109	4	95	109	4	43	43		
lundi 14 juin	269	91	169	4	45	91	169	4	91	170	4	62	62		1 non prévu
mardi 15 juin	261	91	133	4	45	91	133	4	91	133	4	65	65	7	
mercredi 16 juin	69	21	33	13	15	21	33	13	21	33	13	55	55		
jeudi 17 juin	268	92	159	4	45	92	159	4	93	159	4	60	60		1 non prévu
vendredi 18 juin	263	90	169	4	45	90	169	4	90	170	4	43	43		1 non prévu
lundi 21 juin	257	89	161	4	45	89	161	4	90	162	4	63	65		2 non prévus
mardi 22 juin	211	96	110	4	45	96	110	4	96	111	4	70	70	4	1 non prévu
mercredi 23 juin	90	39	41	10		39	41	10	39	41	10	75	75		PIQUE-NIQUE
jeudi 24 juin	263	94	146	4	45	94	146	4	95	146	4	70	70		1 non prévu
vendredi 25 juin	254	89	165	4	45	89	165	4	89	165	4	54	54		
lundi 28 juin	264	92	162	4	45	92	162	4	92	162	4	69	69		
mardi 29 juin	257	94	124	4	45	94	124	4	93	125	4	59	59		1 non prévu
mercredi 30 juin	90	31	47	13		31	47	13	31	47	13	81	81		PIQUE-NIQUE
Total	4821	1693	2714	130	814	1693	2714	130	1699	2735	4	1356	1358	29	

Repas moins de 6 ans facturés par le prestataire *

1693

Goûters facturés par le prestataire *

1356

Repas plus de 6 ans (enfants et personnel) facturés par le prestataire *

2789

* complété par le service comptabilité au siège de l'ILEP

RECAPITULATIF FINANCIER ALIMENTATION POUR LE MOIS DE JUIN

COMMANDES REPAS JUIN	LIVRAISONS prestataire (1)	FACTURES par le prestataire (2)	PRIX D'ACHAT repas	AVOIR dû par le prestataire	FACTURES aux familles + prise en charge (3)	PERTES prises en charge ILEP
Moins de 6 ans	1693	1693	2,060 €	0,00 €	1699 +6	0,00 €
Plus de 6 ans (enf/adultes)	2844	2844	2,130 €	0,00 €	2739 -105	-223,65 €
Total	4537	4537		0,00 €	4438 -99	-223,65 €

(1) différence par rapport aux repas commandés

(2) différence par rapport aux repas livrés

(3) différence par rapport aux repas commandés

COMMANDES GOUTERS	LIVRAISONS prestataire (4)	FACTURES par le prestataire (5)	PRIX D'ACHAT goûter	AVOIR dû par le prestataire
GOUTERS ENFANTS	1356	1356	0,52 €	0,00 €

(4) différence par rapport aux goûters commandés

(5) différence par rapport aux goûters livrés

REPAS DU PERSONNEL PREVUS AU BP	JOURNEES SCOLAIRES	MERCREDIS	JOURNEES VACANCES
MOIS DE JUIN	0	12	0

COMMANDES DE REPAS ET DE GOUTERS POUR LE MOIS DE JUILLET



DATE	COMMANDES QUOTIDIENNES DES REPAS					LIVRAISONS DU PRESTATAIRE			FACTURATION AUX FAMILLES			COMMANDES ET LIVRAISONS DES GOUTERS			REMARQUES ou OBSERVATIONS
	Pré-commande	Moins de 6 ans	Plus de 6 ans	Personnel si prévu au BP	Baguettes de pain repas	Moins de 6 ans	Plus de 6 ans	Personnel	Moins de 6 ans	Plus de 6 ans	Prise en charge personnel	Goûters commandés	Goûters livrés	Baguettes de pain goûters	
jeudi 1 juillet	245	87	122	4	45	87	122	4	95	131	4	67	67		8M non prévus + 9P non prévus + oubli de 4Personnels à la commande
vendredi 2 juillet	250	80	139	4	40	80	139	4	84	144	4	51	51		4M non prévus + 5P non prévus
lundi 5 juillet	193	76	113	4	35	76	113	4	78	118	4	58	58		2M non prévus + 5P non prévus
mardi 6 juillet	162	72	93	4	35	72	93	4	79	103	4	45	45	2	7M non prévus + 10P non prévus
mercredi 7 juillet	52	25	25	13	15	25	25	13	25	24	13	51	13		erreur de newrest facturé que 13 goûters
jeudi 8 juillet	61	33	36	13	15	33	36	13	34	37	13	33	33		2 inscriptions hors delai
vendredi 9 juillet	64	39	35	13	15	39	35	13	39	31	13	75	75		erreur de commande de 4
lundi 12 juillet	69	32	30	15	15	32	30	15	32	30	15	65	65		Newrest n'a pas livré les 45 desserts primaires mail envoyer le jour meme
mardi 13 juillet	86	40	31	15		40	31	15	40	33	15	73	73		2 non prévu
jeudi 15 juillet	82	33	37	15		30	37	15	33	37	15	74	74		3M non prévu
vendredi 16 juillet	79	34	29	15	15	34	29	15	33	29	15	26	26		+45 dessert oublier par Newrest lundi pour le gouter
lundi 19 juillet	74	35	24	15	15	35	24	15	33	24	15	62	62		oublie annulation 2 maters (prevenu dans les temps)
mardi 20 juillet	77	38	22	14	15	38	22	14	37	23	14	66	66		1 repas mater utilisé en primaire
mercredi 21 juillet	71	39	24	14	15	39	24	14	39	24	14	65	65		
jeudi 22 juillet	78	36	27	14	15	36	27	14	37	27	14	68	68		41 desserts primaire non livré téléphoné le jour meme
vendredi 23 juillet	76	33	28	14	15	33	28	14	33	28	14	61	61		
lundi 26 juillet	68	32	23	13	15	32	23	13	32	23	13	61	61		
mardi 27 juillet	73	37	23	13		37	23	13	37	27	13	63	63		achat 4 pique nique pas fait de régul car pique nique
mercredi 28 juillet	57	26	26	13	15	26	26	13	25	26	13	56	56		1 annulation exceptionnel hors delai
jeudi 29 juillet	85	38	34	13		38	34	13	37	33	13	76	76		oublie annulation 1 mater (prevenu dans les temps)
vendredi 30 juillet	77	36	27	13	15	36	27	13	34	27	13	70	70		oublie annulation 2 maters (prevenu dans les temps)
Total	2079	901	948	251	350	898	948	251	916	979	251	1266	1228	2	

Repas moins de 6 ans facturés par le prestataire *

898

Goûters facturés par le prestataire *

1228

Repas plus de 6 ans (enfants et personnel) facturés par le prestataire *

1195

* complété par le service comptabilité au siège de l'ILEP

RECAPITULATIF FINANCIER ALIMENTATION POUR LE MOIS DE JUILLET

COMMANDES REPAS JUILLET	LIVRAISONS prestataire (1)	FACTURES par le prestataire (2)	PRIX D'ACHAT repas	AVOIR dû par le prestataire	FACTURES aux familles + prise en charge (3)	PERTES prises en charge ILEP
Moins de 6 ans	901	898 -3	2,060 €	0,00 €	916 +15	0,00 €
Plus de 6 ans (enf/adultes)	1199	1199	2,130 €	0,00 €	1230 +31	0,00 €
Total	2100	2097 -3		0,00 €	2146 +46	0,00 €

(1) différence par rapport aux repas commandés

(2) différence par rapport aux repas livrés

(3) différence par rapport aux repas commandés

COMMANDES GOUTERS	LIVRAISONS prestataire (4)	FACTURES par le prestataire (5)	PRIX D'ACHAT goûter	AVOIR dû par le prestataire
GOUTERS ENFANTS	1266	1228 -38	0,52 €	0,00 €

(4) différence par rapport aux goûters commandés

(5) différence par rapport aux goûters livrés

REPAS DU PERSONNEL PREVUS AU BP	JOURNEES SCOLAIRES	MERCREDIS	JOURNEES VACANCES
MOIS DE JUILLET	0	0	6

COMMANDES DE REPAS ET DE GOUTERS POUR LE MOIS D'AOUT



DATE	COMMANDES QUOTIDIENNES DES REPAS					LIVRAISONS DU PRESTATAIRE			FACTURATION AUX FAMILLES			COMMANDES ET LIVRAISONS DES GOUTERS			REMARQUES ou OBSERVATIONS
	Pré-commande	Moins de 6 ans	Plus de 6 ans	Personnel si prévu au BP	Baguettes de pain repas	Moins de 6 ans	Plus de 6 ans	Personnel	Moins de 6 ans	Plus de 6 ans	Prise en charge personnel	Goûters commandés	Goûters livrés	Baguettes de pain goûters	
lundi 2 août	51	20	25	9	9	20	25	9	20	25	9	44	44		
mardi 3 août	53	19	27	9	8	19	27	9	21	28	9	45	45	8	erreur commande
mercredi 4 août	58	26	21	9		26	21	9	25	21	9	48	48		pique-nique
jeudi 5 août	43	19	21	9	9	19	21	9	20	21	9	41	41		1 nouvel arrivant qui avait disparu de son groupe
vendredi 6 août	44	20	21	10	8	20	21	10	20	21	10	38	38		
lundi 9 août	42	19	19	9	8	19	19	9	19	19	9	41	41		
mardi 10 août	57	30	18	9		30	18	9	28	20	9	48	48		2 pique-niques Maters reportés en Primaires
mercredi 11 août	31	16	9	9	8	16	9	9	16	11	9	27	27		
jeudi 12 août	42	18	21	9		18	21	9	18	20	9	42	42		Pique-nique
vendredi 13 août	44	19	15	9	8	19	15	9	19	15	9	39	39		
lundi 16 août	34	14	14	9	7	12	14	9	15	15	9	33	33		1M 1P oubliés à la commande
mardi 17 août	41	16	18	7		16	18	7	19	15	7	35	35	7	pique-nique (2 anim ramènent ll leur)
mercredi 18 août	34	16	16	9	9	16	16	9	16	16	9	35	35		
jeudi 19 août	38	18	16	9		18	16	9	17	16	9	40	40		pique-nique
vendredi 20 août	37	14	14	9	4	14	14	9	2	14	9	35	35		Cas COVID Maters (report des repas au 23.08)
lundi 23 août	56	0	21	10	7	0	27	10	8	21	10	33	33		Erreur livraison, livraison de repas Primaires. Pas eu besoin d'utiliser les repas du 20.08 pour les Maters
mardi 24 août	58	12	26	9	8	12	26	9	12	26	9	42	42		
mercredi 25 août	48	17	16	9	9	17	16	9	18	16	9	43	43		1 non prévu
jeudi 26 août	57	21	20	10	9	21	20	10	22	20	10	55	55		1 non prévu
vendredi 27 août	59	26	26	10	10	26	26	10	26	26	10	63	63		
lundi 30 août	65	31	29	11		31	29	11	31	29	11	68	68		
mardi 31 août	74	38	36	12		38	36	12	37	37	12	86	86		1 repas primaire utilisé en mater
Total	1066	429	449	205	121	427	455	205	429	452	205	981	981	15	

Repas moins de 6 ans facturés par le prestataire *

427

Goûters facturés par le prestataire *

975

Repas plus de 6 ans (enfants et personnel) facturés par le prestataire *

653

* complété par le service comptabilité au siège de l'ILEP

RECAPITULATIF FINANCIER ALIMENTATION POUR LE MOIS D'AOUT

COMMANDES REPAS AOUT	LIVRAISONS prestataire (1)	FACTURES par le prestataire (2)	PRIX D'ACHAT repas	AVOIR dû par le prestataire	FACTURES aux familles + prise en charge (3)	PERTES prises en charge ILEP
Moins de 6 ans	429	-2	2,060 €	0,00 €	429	0,00 €
Plus de 6 ans (enf/adultes)	654	+6	2,130 €	0,00 €	657	0,00 €
Total	1083	+4		0,00 €	1086	+3

(1) différence par rapport aux repas commandés

(2) différence par rapport aux repas livrés

(3) différence par rapport aux repas commandés

COMMANDES GOUTERS	LIVRAISONS prestataire (4)	FACTURES par le prestataire (5)	PRIX D'ACHAT goûter	AVOIR dû par le prestataire
GOUTERS ENFANTS	981	-6	0,52 €	0,00 €

(4) différence par rapport aux goûters commandés

(5) différence par rapport aux goûters livrés

REPAS DU PERSONNEL PREVUS AU BP	JOURNEES SCOLAIRES	MERCREDIS	JOURNEES VACANCES
MOIS D'AOUT	0	12	6

COMMANDES DE REPAS ET DE GOUTERS POUR LE MOIS DE SEPTEMBRE



DATE	COMMANDES QUOTIDIENNES DES REPAS					LIVRAISONS DU PRESTATAIRE			FACTURATION AUX FAMILLES			COMMANDES ET LIVRAISONS DES GOUTERS			REMARQUES ou OBSERVATIONS
	Pré-commande	Moins de 6 ans	Plus de 6 ans	Personnel si prévu au BP	Baguettes de pain repas	Moins de 6 ans	Plus de 6 ans	Personnel	Moins de 6 ans	Plus de 6 ans	Prise en charge personnel	Goûters commandés	Goûters livrés	Baguettes de pain goûters	
mercredi 1 septembre	50	19	25	12	12	19	25	12	21	25	12	51	51		
jeudi 2 septembre	160	45	106	4	35	45	106	4	44	108	4	45	45		1M + 2P non prévus (rentrée)
vendredi 3 septembre	220	60	140	4	35	60	140	4	59	136	4	50	50		1M non prévu (4P commandés en +, rentrée)
lundi 6 septembre	240	88	151	4	40	88	155	4	88	155	4	85	85		
mardi 7 septembre	251	90	166	4	40	90	166	4	93	166	4	85	85	15	3M non prévus
mercredi 8 septembre	85	28	43	12	12	28	43	12	31	45	12	71	71		3M + 2P non prévus
jeudi 9 septembre	255	96	168	4	45	96	168	4	97	168	4	87	87		1M non prévu
vendredi 10 septembre	245	95	164	4	40	95	164	4	96	164	4	68	68		
lundi 13 septembre	245	93	155	4	40	93	155	4	94	157	4	84	84		1M + 2P non prévus
mardi 14 septembre	254	91	170	4	40	91	170	4	92	171	4	91	91	15	1M = 1P non prévus
mercredi 15 septembre	84	31	55	12	18	31	55	12	27	52	12	70	70		erreur commande
jeudi 16 septembre	256	102	168	4	45	102	168	4	102	168	4	90	90		
vendredi 17 septembre	242	94	161	4	40	94	161	4	95	161	4	70	70		1M non prévu
lundi 20 septembre	261	97	165	4	40	97	165	4	97	164	4	72	72		
mardi 21 septembre	267	96	175	4	40	96	175	4	95	174	4	84	84	15	
mercredi 22 septembre	92	34	48	12	18	34	48	12	36	48	12	76	76		
jeudi 23 septembre	272	97	164	4	45	97	164	4	97	169	4	75	75		GREVE
vendredi 24 septembre	262	96	161	4	40	96	161	4	96	161	4	62	62		
lundi 27 septembre	251	91	150	4	40	91	150	4	90	150	4	82	82		
mardi 28 septembre	278	100	172	4	40	100	172	4	100	171	4	87	87	15	
mercredi 29 septembre	94	29	51	12	15	29	51	12	31	51	12	71	71		
jeudi 30 septembre	272	101	173	4	45	101	173	4	101	134	4	82	82		15 repas non facturé classe ferme cas covid
Total	4636	1673	2931	128	765	1673	2935	128	1682	2898	128	1638	1638	60	

Repas moins de 6 ans facturés par le prestataire *

1650

Goûters facturés par le prestataire *

1638

Repas plus de 6 ans (enfants et personnel) facturés par le prestataire *

3059

* complété par le service comptabilité au siège de l'ILEP

RECAPITULATIF FINANCIER ALIMENTATION POUR LE MOIS DE SEPTEMBRE

COMMANDES REPAS SEPTEMBRE	LIVRAISONS prestataire (1)	FACTURES par le prestataire (2)	PRIX D'ACHAT repas	AVOIR dû par le prestataire	FACTURES aux familles + prise en charge (3)	PERTES prises en charge ILEP
Moins de 6 ans	1673	1650	-23	2,060 €	0,00 €	+9
Plus de 6 ans (enf/adultes)	3059	3063	+4	2,130 €	0,00 €	-33
Total	4732	4736	+4	4709	-27	0,00 €
						4708
						-24
						-70,29 €

(1) différence par rapport aux repas commandés

(2) différence par rapport aux repas livrés

(3) différence par rapport aux repas commandés

COMMANDES GOUTERS	LIVRAISONS prestataire (4)	FACTURES par le prestataire (5)	PRIX D'ACHAT goûter	AVOIR dû par le prestataire
GOUTERS ENFANTS	1638	1638	0,52 €	0,00 €

(4) différence par rapport aux goûters commandés

(5) différence par rapport aux goûters livrés

REPAS DU PERSONNEL PREVUS AU BP	JOURNEES SCOLAIRES	MERCREDIS	JOURNEES VACANCES
MOIS DE SEPTEMBRE	0	12	0

COMMANDES DE REPAS ET DE GOUTERS POUR LE MOIS D'OCTOBRE



DATE	COMMANDES QUOTIDIENNES DES REPAS					LIVRAISONS DU PRESTATAIRE			FACTURATION AUX FAMILLES			COMMANDES ET LIVRAISONS DES GOUTERS			REMARQUES ou OBSERVATIONS
	Pré-commande	Moins de 6 ans	Plus de 6 ans	Personnel si prévu au BP	Baguettes de pain repas	Moins de 6 ans	Plus de 6 ans	Personnel	Moins de 6 ans	Plus de 6 ans	Prise en charge personnel	Goûters commandés	Goûters livrés	Baguettes de pain goûters	
vendredi 1 octobre	234	93	128	4	40	93	128	4	97	129	4	54	54		
lundi 4 octobre	220	83	106	4	40	83	106	4	91	115	4	61	61		9P + 8M non prévus
mardi 5 octobre	235	88	120	4	40	88	120	4	93	124	4	60	60		5M + 4P non prévus (Manque 27 petit suisse Maters)
mercredi 6 octobre	94	25	40	12	16	25	40	12	25	39	12	60	60		
jeudi 7 octobre	235	96	170	4	40	96	170	4	97	171	4	76	76		1M + 1P non prévu
vendredi 8 octobre	230	95	170	4	40	96	170	4	97	158	4	59	59		1M non prévu + Mme SAUDEMONT Abs
lundi 11 octobre	235	88	152	4	40	88	152	4	91	153	4	79	79		3M + 1P non prévus
mardi 12 octobre	255	95	172	4	40	95	172	4	97	172	4	87	87	14	2M non prévus
mercredi 13 octobre	90	33	48	12	18	33	48	12	34	48	12	70	70		
jeudi 14 octobre	255	92	167	4	40	92	167	4	99	172	4	78	78		Erreur à la commande + Manque 20 steak à la livraison
vendredi 15 octobre	245	97	164	4	40	97	164	4	97	164	4	62	62		
lundi 18 octobre	242	91	153	4	40	91	153	4	93	155	4	85	85		2P + 2M non prévus
mardi 19 octobre	258	99	170	4	40	99	170	4	101	173	4	77	77		2M + 3P non prévus
mercredi 20 octobre	90	32	46	12	18	32	46	12	32	46	12	72	72		
jeudi 21 octobre	258	101	177	4	40	101	177	4	102	180	4	75	75		1M + 3P non prévus
vendredi 22 octobre	244	98	163	4	40	98	163	4	98	163	4	50	50		
lundi 25 octobre	65	35	33	12	25	35	33	12	34	33	12	70	70		
mardi 26 octobre	65	39	33	12	15	39	33	12	38	34	12	77	77		
mercredi 27 octobre	50	22	22	12	15	22	22	12	24	22	12	48	48		
jeudi 28 octobre	65	36	32	12	15	36	32	12	36	31	12	74	74		
vendredi 29 octobre	65	37	33	12	15	37	33	12	37	32	12	76	76		
Total	3730	1475	2299	148	657	1476	2299	148	1513	2314	148	1450	1450	14	

Repas moins de 6 ans facturés par le prestataire *

1475

Goûters facturés par le prestataire *

1448

Repas plus de 6 ans (enfants et personnel) facturés par le prestataire *

2447

* complété par le service comptabilité au siège de l'ILEP

RECAPITULATIF FINANCIER ALIMENTATION POUR LE MOIS D'OCTOBRE

COMMANDES REPAS OCTOBRE	LIVRAISONS prestataire (1)	FACTURES par le prestataire (2)	PRIX D'ACHAT repas	AVOIR dû par le prestataire	FACTURES aux familles + prise en charge (3)	PERTES prises en charge ILEP
Moins de 6 ans	1475	1476 +1	2,060 €	0,00 €	1513 +38	0,00 €
Plus de 6 ans (enf/adultes)	2447	2447	2,130 €	0,00 €	2462 +15	0,00 €
Total	3922	3923 +1		0,00 €	3975 +53	0,00 €

(1) différence par rapport aux repas commandés

(2) différence par rapport aux repas livrés

(3) différence par rapport aux repas commandés

COMMANDES GOUTERS	LIVRAISONS prestataire (4)	FACTURES par le prestataire (5)	PRIX D'ACHAT goûter	AVOIR dû par le prestataire
GOUTERS ENFANTS	1450	1448 -2	0,52 €	0,00 €

(4) différence par rapport aux goûters commandés

(5) différence par rapport aux goûters livrés

REPAS DU PERSONNEL PREVUS AU BP	JOURNEES SCOLAIRES	MERCREDIS	JOURNEES VACANCES
MOIS D'OCTOBRE	0	12	6

COMMANDES DE REPAS ET DE GOUTERS POUR LE MOIS DE NOVEMBRE



DATE	COMMANDES QUOTIDIENNES DES REPAS					LIVRAISONS DU PRESTATAIRE			FACTURATION AUX FAMILLES			COMMANDES ET LIVRAISONS DES GOUTERS			REMARQUES ou OBSERVATIONS
	Pré-commande	Moins de 6 ans	Plus de 6 ans	Personnel si prévu au BP	Baguettes de pain repas	Moins de 6 ans	Plus de 6 ans	Personnel	Moins de 6 ans	Plus de 6 ans	Prise en charge personnel	Goûters commandés	Goûters livrés	Baguettes de pain goûters	
mardi 2 novembre	69	30	29	10	15	30	29	10	30	29	10	66	66	6	
mercredi 3 novembre	49	21	21	10	11	21	21	10	21	20	10	49	49		1P non prévu
jeudi 4 novembre	73	27	34	10	15	27	34	10	27	34	10	63	63		
vendredi 5 novembre	74	30	35	10	15	30	35	10	30	34	10	67	67		1P non prévu
lundi 8 novembre	240	92	158	4	40	92	158	4	87	151	4	80	80		Retour de vac. commande + par précaution
mardi 9 novembre	255	95	166	4	40	95	166	4	95	167	4	92	92	16	1P non prévu
mercredi 10 novembre	85	34	42	12	15	34	42	12	35	42	12	74	74		1M non prévus
vendredi 12 novembre	245	83	138	4	40	83	138	4	84	144	4	27	27		6P non prévus, Manque 48 poissons + 142 yaourts Primaires
lundi 15 novembre	247	94	155	4	40	94	155	4	95	156	4	68	68		1M + 1P non prévus
mardi 16 novembre	271	99	156	4	40	99	156	4	99	156	4	75	75	13	
mercredi 17 novembre	76	27	43	12	17	27	43	12	27	44	12	65	65		1P non prévu
jeudi 18 novembre	262	101	171	4	40	101	171	4	102	172	4	75	75		1M + 1P non prévus
vendredi 19 novembre	249	94	156	4	40	94	156	4	95	157	4	48	48		1M + 1P non prévus
lundi 22 novembre	250	92	158	4	40	92	158	4	92	160	4	75	75		2P non prévus
mardi 23 novembre	271	101	175	4	40	101	175	4	101	177	4	85	85	14	2P non prévus
mercredi 24 novembre	81	31	42	12	17	31	42	12	31	43	12	60	60		1P non prévu
jeudi 25 novembre	270	95	169	4	40	95	169	4	96	169	4	75	75		1M non prévus
vendredi 26 novembre	250	94	156	4	40	94	156	4	96	169	4	49	49		enseignante abs mais finalement remplacée
lundi 29 novembre	264	96	167	4	40	96	167	4	97	166	4	75	75		
mardi 30 novembre	272	98	169	4	40	98	169	4	99	170	4	75	75	11	
Total	3853	1434	2340	128	625	1434	2340	128	1439	2360	128	1343	1343	60	

Repas moins de 6 ans facturés par le prestataire *

1434

Goûters facturés par le prestataire *

1343

Repas plus de 6 ans (enfants et personnel) facturés par le prestataire *

2468

* complété par le service comptabilité au siège de l'ILEP

RECAPITULATIF FINANCIER ALIMENTATION POUR LE MOIS DE NOVEMBRE

COMMANDES REPAS NOVEMBRE	LIVRAISONS prestataire (1)	FACTURES par le prestataire (2)	PRIX D'ACHAT repas	AVOIR dû par le prestataire	FACTURES aux familles + prise en charge (3)	PERTES prises en charge ILEP
Moins de 6 ans	1434	1434	2,060 €	0,00 €	1439 +5	0,00 €
Plus de 6 ans (enf/adultes)	2468	2468	2,130 €	0,00 €	2488 +20	0,00 €
Total	3902	3902		0,00 €	3927 +25	0,00 €

(1) différence par rapport aux repas commandés

(2) différence par rapport aux repas livrés

(3) différence par rapport aux repas commandés

COMMANDES GOUTERS	LIVRAISONS prestataire (4)	FACTURES par le prestataire (5)	PRIX D'ACHAT goûter	AVOIR dû par le prestataire
GOUTERS ENFANTS	1343	1343	0,52 €	0,00 €

(4) différence par rapport aux goûters commandés

(5) différence par rapport aux goûters livrés

REPAS DU PERSONNEL PREVUS AU BP	JOURNEES SCOLAIRES	MERCREDIS	JOURNEES VACANCES
MOIS DE NOVEMBRE	0	12	6

COMMANDES DE REPAS ET DE GOUTERS POUR LE MOIS DE DECEMBRE



DATE	COMMANDES QUOTIDIENNES DES REPAS					LIVRAISONS DU PRESTATAIRE			FACTURATION AUX FAMILLES			COMMANDES ET LIVRAISONS DES GOUTERS			REMARQUES ou OBSERVATIONS
	Pré-commande	Moins de 6 ans	Plus de 6 ans	Personnel si prévu au BP	Baguettes de pain repas	Moins de 6 ans	Plus de 6 ans	Personnel	Moins de 6 ans	Plus de 6 ans	Prise en charge personnel	Goûters commandés	Goûters livrés	Baguettes de pain goûters	
mercredi 1 décembre	75	28	41	12	17	28	41	12	30	44	12	65	65		2M + 3P non prévus
jeudi 2 décembre	270	89	162	4	40	89	162	4	93	171	4	75	75		enseignantes absentes mais finalement remplacées
vendredi 3 décembre	250	93	167	4	40	93	167	4	97	170	4	59	59		4M + 3P non prévus
lundi 6 décembre	260	90	149	4	40	90	149	4	95	152	4	70	70		5M + 3P non prévus
mardi 7 décembre	270	97	157	4	40	97	157	4	97	161	4	75	75	12	4P non prévus
mercredi 8 décembre	85	30	45	12	17	30	45	12	30	45	12	70	70		
jeudi 9 décembre	260	96	166	4	40	96	166	4	95	166	4	85	85		cas COVID 1 Maters + 1 Prim
vendredi 10 décembre	250	90	166	4	40	90	166	4	91	162	4	51	51		
lundi 13 décembre	250	93	145	4	40	93	145	4	69	136	4	65	65	10	Repas tampon + 2 classes COVID + enseignante abs
mardi 14 décembre	260	73	161	4	40	73	161	4	72	164	4	65	65	10	3P non prévus
mercredi 15 décembre	80	22	38	12	16	22	38	12	22	38	12	60	60		
jeudi 16 décembre	270	72	170	4	40	72	170	4	75	171	4	70	70		3M + 1P non prévus
vendredi 17 décembre	250	78	166	4	40	78	166	4	79	164	4	40	40		
lundi 20 décembre															
mardi 21 décembre															
mercredi 22 décembre															
jeudi 23 décembre															
vendredi 24 décembre															
lundi 27 décembre	36	17	10	10		17	10	10	17	10	10	30	30		
mardi 28 décembre	51	21	17	10	15	21	17	10	21	18	10	42	42		
mercredi 29 décembre	43	16	10	10	10	16	10	10	16	10	10	26	26		
jeudi 30 décembre	49	21	13	10		21	13	10	19	13	10	36	36		
vendredi 31 décembre	37	12	6	10		12	5	10	12	6	10	0	0		
Total	3046	1038	1789	126	475	1038	1788	126	1030	1801	126	984	984	32	

Repas moins de 6 ans facturés par le prestataire * **1038**Goûters facturés par le prestataire * **984**Repas plus de 6 ans (enfants et personnel) facturés par le prestataire * **1906**

* complété par le service comptabilité au siège de l'ILEP

RECAPITULATIF FINANCIER ALIMENTATION POUR LE MOIS DE DECEMBRE

COMMANDES REPAS DECEMBRE	LIVRAISONS prestataire (1)	FACTURES par le prestataire (2)	PRIX D'ACHAT repas	AVOIR dû par le prestataire	FACTURES aux familles + prise en charge (3)	PERTES prises en charge ILEP
Moins de 6 ans	1038	1038	2,060 €	0,00 €	1030 -8	-16,48 €
Plus de 6 ans (enf/adultes)	1915	1914 -1	2,130 €	0,00 €	1927 +12	0,00 €
Total	2953	2952 -1		0,00 €	2957 +4	-16,48 €

(1) différence par rapport aux repas commandés

(2) différence par rapport aux repas livrés

(3) différence par rapport aux repas commandés

COMMANDES GOUTERS	LIVRAISONS prestataire (4)	FACTURES par le prestataire (5)	PRIX D'ACHAT goûter	AVOIR dû par le prestataire
GOUTERS ENFANTS	984	984	0,52 €	0,00 €

(4) différence par rapport aux goûters commandés

(5) différence par rapport aux goûters livrés

REPAS DU PERSONNEL PREVUS AU BP	JOURNEES SCOLAIRES	MERCREDIS	JOURNEES VACANCES
MOIS DE DECEMBRE	0	12	6

ETAT DES IMPAYES MENSUELS

Ce tableau synthétise le montant des recettes issues des familles, des factures non soldées, et le pourcentage des impayés par mois. Les factures sont à échéance au dernier jour du mois suivant.



2021	MONTANT TOTAL FACTURE	NOMBRE DE FACTURES EDITIONNEES	MONTANT DES FACTURES NON SOLDEES	NOMBRE DE FACTURES NON SOLDEES	POURCENTAGE DES IMPAYES
JANVIER	26 016,04 €	263	254,52 €	2	0,98%
FEVRIER	22 268,04 €	256	149,22 €	2	0,67%
MARS	25 999,00 €	265	353,31 €	5	1,36%
AVRIL	8 327,97 €	224	46,26 €	2	0,56%
MAI	21 750,68 €	250	481,40 €	6	2,21%
JUIN	26 776,71 €	251	667,18 €	7	2,49%
JUILLET	20 539,68 €	237	551,50 €	11	2,69%
AOUT	11 525,17 €	132	331,56 €	4	2,88%
SEPTEMBRE	27 180,71 €	256	366,00 €	5	1,35%
OCTOBRE	24 096,06 €	266	355,12 €	7	1,47%
NOVEMBRE	23 392,73 €	272	353,89 €	6	1,51%
DECEMBRE	17 382,05 €	266	1 047,16 €	17	6,02%
TOTAL pour l'année 2021	255 254,84 €	2938	4 957,12 €	74	1,94%

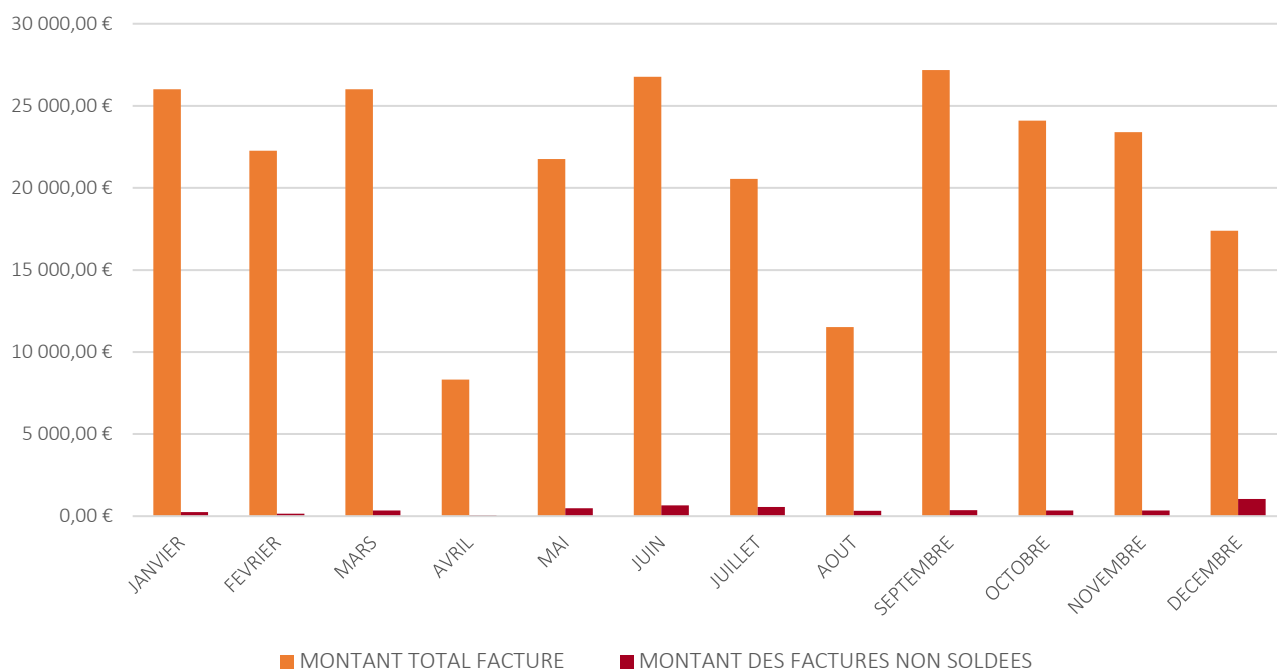

CONTROLES ET SUIVI DE LA STRUCTURE



CONTROLES EFFECTUES AU COURS DE L'ANNEE 2021

DATES DES COMMISSIONS DE SUIVI DE LA STRUCTURE

SUIVI DE L'OUTIL DE SYNTHESE DES INDICATEURS

EDITION ET DIFFUSION DE LA SYNTHESE DES INDICATEURS

CONTROLES EFFECTUES AU COURS DE L'ANNEE 2021



1er trimestre (janvier-mars)

DATE	CONTRÔLE EFFECTUE PAR	RESULTAT DU CONTRÔLE et REMARQUES

2ème trimestre (avril-juin)

DATE	CONTRÔLE EFFECTUE PAR	RESULTAT DU CONTRÔLE et REMARQUES

3ème trimestre (juillet-septembre)

DATE	CONTRÔLE EFFECTUE PAR	RESULTAT DU CONTRÔLE et REMARQUES

4ème trimestre (octobre-novembre)

DATE	CONTRÔLE EFFECTUE PAR	RESULTAT DU CONTRÔLE et REMARQUES

DATES DES COMMISSIONS DE SUIVI DE LA STRUCTURE

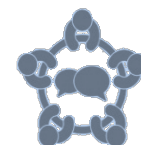

Comités de suivi restauration

DATE	ORDRE DU JOUR
lundi 15 février	Commission de suivi des menus avec Mme Ribeiro

Commissions de suivi trimestrielles

DATE	ORDRE DU JOUR
lundi 15 mars	

Commission de suivi annuelle

DATE	ORDRE DU JOUR

Présentation du budget prévisionnel

DATE	ORDRE DU JOUR
08/12/2020	Présentation du BP 2021 et de l'outil de synthèse janvier-octobre 2020

